# H-AYUNTAMIENTO CONSTITUCIONAL DE PUEBLO VIEJO 2014-2017

## INVENTARIO DE BIENES INMUEBLES

| TIPO DE BIEN | UBICACION | COLINDANTES | SUP MTS | CTA CAT | ESCRITURAS | MONTO |
|---|---|---|---|---|---|---|
| TERRENO URBANO FRAY ANDRES DE OLMOS | Lib. Fray Andres de Olmos s/n Lote 28 y 37 | Carretera Nacional Tampico-Tuxpam | 1841 | 01-135-001-00-000-797 | 21795 | 700.000,00 |
| MONUMENTO HISTORICO | Calle abasolo esq. Lazaro cardenas | Lerdo de tejada fco. I madero | 420 | 01-135-01-02-064-001 | no existe | 34.850,00 |
| PARQUE | Vicente guerrero cong. Hidalgo | Guaymas y 16 de septiembre | 989 | 01-135-009-01-003-001 | no existe | 1.495.775,32 |
| PARQUE | 16 se septiembre esq. Chapultepec | Guaymas | 3638 | 01-135-009-01-008-001 | no existe | 1.065.702,28 |
| CAMPO FUTBOL | Corona esq. Peña cong. 1 de mayo | Reforma y tule | 5832 | 01-135-017-02-023-001 | no existe | 1.241.219,00 |
| PLAZA | Abasolo y L. de tejada Zona Centro | Lázaro cardenas y fco. I madero | 9889 | 01-135-001-01-005-001 | no existe | 665.158,00 |
| CAMPO FUTBOL | Fco. I Madero y Cd Cuauhtemoc | Gtz. Zamora e inst. militares | 9889 | 01-135-001-01-029-002 | no existe | 452.045,00 |
| CAMPO FUTBOL | Contadora y Cesar Lopez de Lara | Lucio blanco | 800 | 003-03-100-001 | no existe | 4.694,36 |
| CAMPO FUTBOL | Cedro esq. Geranio | 20 de noviembre y heliotropo | 5083 | 01-135-006-03-015-003 | no existe | 1.033.144,00 |
| CAMPO FUTBOL | Lopez Rayon Cong. Hidalgo | Pedregal y servando canales | 15850 | 01-135-009-02-033-001 | no existe | 2.121.208,19 |
| CAMPO FUTBOL | Canales esq. Lopez Rayon | Jose maria morelos | 14772 | 01-135-009-02-111-01 | no existe | 2.005.781,19 |
| CAMPO FUTBOL | Cong. 1 de mayo | Carranza y morelos | 7075 | 01-135-009-02-102-001 | no existe | 863.702,00 |
| CAMPO FUTBOL | Veracruz esq. Lazaro Cardenas | Chiapas y puebla | 989 | 01-135-009-04-020-001 | no existe | 2.577.739,00 |
| CAMPO FUTBOL | Jesus alba Cong. 1 de mayo | Flores magon y pablo paramo | 6760 | 01-135-017-01-063-001 | no existe | 1.281.370,00 |
| CANCHA DEPORTIVA | Rivera y Benito juarez | Laguna y 5 de febrero | 897 | 01-135-001-02-029-005 | no existe | 82.460,00 |
| CANCHA DEPORTIVA | Rafael Hdz. Ochoa col. Benito Juarez | Centenario | 400 | 01-135-003-03-101-001 | no existe | 453.092,00 |
| CANCHA DEPORTIVA | Fco. I madero esq. Hidalgo | no tiene | 6495 | 01-135-005-04-021-001 | no existe | 551.892,00 |
| CANCHA DEPORTIVA | Sin nombre col. Flores magon | sin nombre | 4361 | 01-135-005-04-091-002 | no existe | 1.039.390,00 |
| CANCHA DEPORTIVA | Cedro esq. Tulipan | Geranio y nogal | 908 | 01-135-006-03-025-010 | no existe | 602.920,00 |
| CANCHA DEPORTIVA | Av. Huasteca esq. Mangle cong. 1 mayo | Laguna y pablo paramo | 7094 | 01-135-017-01-026-001 | no existe | 523.590,00 |
| MERCADO MUNICIPAL | Benito juarez esq. Pablo a gutierrez | Abasolo y jose maria morelos | 418 | 01-135-001-02-025-003 | no existe | 391.337,00 |
| RASTRO PUBLICO | Laguna s/n zona centro | Lázaro cardenas y rivera | 1045 | 01-135-001-01-001-002 | no existe | 85.265,00 |
| PRESIDENCIA MUNICIPAL | Abasolo y L. de tejada Zona Centro | Venustiano carranza y lazaro cardenas | 1033 | 01-135-001-01-04-004 | no existe | 976.243,00 |
| CEMENTERIOS | 5 de mayo col. San isidro | Venustiano carranza | 28995 | 01-135-001-01-031-027 | no existe | 109.243,00 |
| PARQUE DE MATA REDONDA | 20 de noviembre esq. Morelos | no tiene | 2366 | 009-02-056-001 | no existe | 137.522,00 |
| AUDITORIO MUNICIPAL | 1922 esq. Carranza zona centro | Carranza y Centenario | 3360 | 001-01-020-036 | no existe | 1.565.000,00 |
| CALLE MUNICIPAL | s/n cong. Ojital | sin nombre | 6690 | 01-135-015-00-000-951 | 552 | 7.359,00 |
| LOTE 64 | Cong. Mata redonda | Cong. 1 de mayo | 328-093-39 | 01-135-009-00-000-986 | 354 | 94.000,00 |
| TERRENO PLANTA POTALIZADORA | Carretera nacional benito juarez | Calle miguel aleman | 10008 | 01-135-001-00-000-268 | 1652 | 3.000.000,00 |
| TERRENO TRATADORA DE AGUA RESIDUALES | C. monterrey esq. Magnolia cong. Anahuac | Zona federal laguna de pueblo viejo | 2400 | 01-135-006-00-004-954 | 4072 | 96.000,00 |
| TERRENO BARRA Y ZAPOTE | Ejido el chachalaco | con el ejido el vergel | 287560,08 | 01-135-012-00-004-121 | 824 | 1.150.700,00 |
| TERRENO CASA DE LA CULTURA | Colejon Morena esq. Con Carranza s/n | Lerdo de Tejada y Rivera | 388,96 | 01-135-001-01-016-003 | | 700.000,00 |
| TOTAL | | | | | | 38.084.476,34 |

PRESIDENTE MUNICIPAL
Ing. Manuel Cuán Delgado

SINDICO UNICO
L.P. Larissa Terán del Angel

REGIDOR MUNICIPAL
C.P. Luis Antonio Melo Ruiz

TESORERO MUNICIPAL
Lic. Rafael Navarro Felipe

MUNICIPIO LIBRE Y SOBERANO
H. AYUNTAMIENTO CONSTITUCIONAL
PUEBLO VIEJO, VER.
2014 - 2017

MUNICIPIO LIBRE Y SOBERANO
H. AYUNTAMIENTO CONSTITUCIONAL
PUEBLO VIEJO, VER.
2014 - 2017
TESORERIA

H. AYUNTAMIENTO DE PUEBLO VIEJO, VERACRUZ
INVENTARIO Y AVALUO DE BIENES INMUEBLES
AL 05 DE JUNIO DEL 2017

| NO. DE INVENTARIO | USO ACTUAL | SUPERFICIE | CLAVE CATASTRAL | VALOR CATASTRAL | VALOR ACTUAL |
|---|---|---|---|---|---|
| 627.2.1.1.2.0030 | BODEGA | 388.96 M2 | 01-135-001-01-016-003 | 700,000.00 | 700,000.00 |

| UBICACIÓN DEL BIEN | | COLINDANCIAS | |
|---|---|---|---|
| CALLE : CALLEJON MORENA ESQ. CON CARRANZA S/N | | NORTE: | LERDO DE TEJADA |
| NO. | S/N | SUR | CALLEJON MORENA |
| COL. | ZONA CENTRO | ESTE | VENUSTIANO CARRANZA |
| REFERENCIAS | | OESTE: | RIVERA |

REGISTRO FOTOGRÁFICO

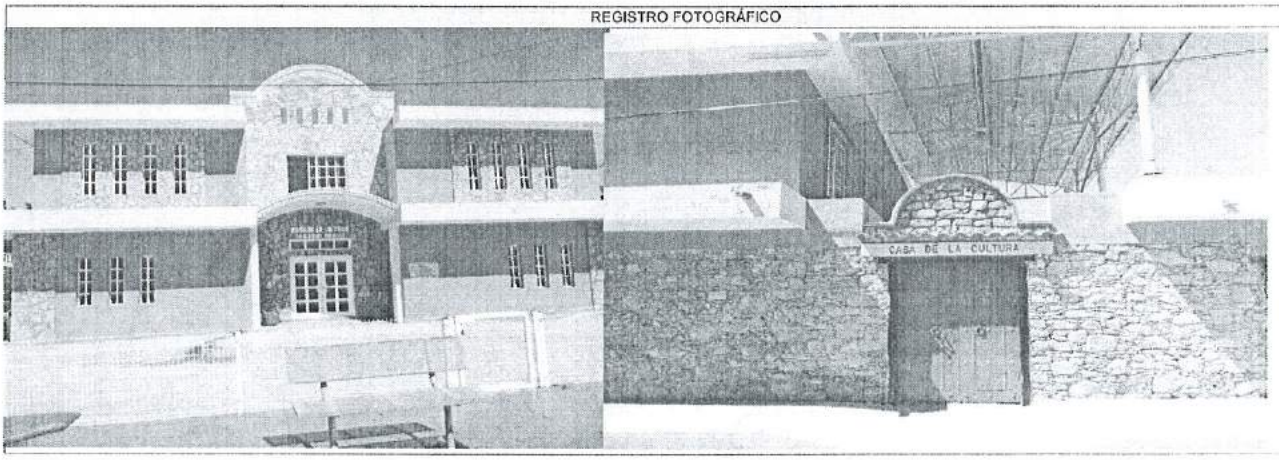


| REGIMEN DE PROPIEDAD | | FORMA DE ADQUISICIÓN | |
|---|---|---|---|
| ALTAS | 0 | POSESIÓN | 0 |
| BAJAS | 0 | DONACIÓN | 0 |
| TITULADO (ESCRITURA NO.) | 0 | EXPROPIACIÓN | 0 |
| NO. DE INSCRIPCIÓN AL RPP | 0 | PERMUTA | 0 |
| FECHA DEL REGISTRO | 0 | CONTRATO DE SESIÓN DE DERECHOS | 0 |
| SIN TITULO | SI | COMPRA-VENTA | SI |

PARA EL INVENTARIO Y AVALÚO DE LOS BIENES MUEBLES E INMUEBLES PROPIEDAD DE ESTE H. AYUNTAMIENTO DE PUEBLO VIEJO, VERACRUZ Y QUE SE DESCRIBEN ANTERIORMENTE. SE APLICA EN LO ESTABLECIDO EN LOS ARTÍCULOS 35, FRACC. XXXV, 37 FRACC. X, 45 FRACC. I, VI Y VII, Y105 DE LA LEY ORGÁNICA DEL MUNICIPIO LIBRE. ART. 97 FRACC. I, II, III Y V DE LA LEY DE ADQUISICIONES, ARRENDAMIENTOS, ADMINISTRACIÓN Y ENAJENACIÓN DE BIENES MUEBLES DEL ESTADO DE VERACRUZ DE IGNACIO DE LA LLAVE, Y ART. 447 DEL CÓDIGO HACENDARIO MUNICIPAL PARA EL ESTADO DE VERACRUZ DE IGNACIO DE LA LLAVE.

ATENTAMENTE
MUNICIPIO DE PUEBLO VIEJO VER., A 05 DE JUNIO DEL 2017.

COMISIÓN DE HACIENDA Y PATRIMONIO MUNICIPAL

ESTADOS UNIDOS MEXICANOS

MUNICIPIO LIBRE Y SOBERANO
H. AYUNTAMIENTO CONSTITUCIONAL
PUEBLO VIEJO, VER.
2014 - 2017

ING. MANUEL CUAN DELGADO
PRESIDENTE MUNICIPAL

L.P. LARISSA TERAN DEL ANGEL
SÍNDICO UNICO

C. P. LUIS ANTONIO MELO RUIZ
REGIDOR DE HACIENDA MUNICIPAL

LIC. RAFAEL NAVARRO FELIZARDO
TESORERO MUNICIPAL

ESTADOS UNIDOS MEXICANOS

MUNICIPIO LIBRE Y SOBERANO
H. AYUNTAMIENTO CONSTITUCIONAL
PUEBLO VIEJO, VER.
2014 - 2017
TESORERIA

Municipio Pueblo Viejo Veracruz

H. AYUNTAMIENTO DE PUEBLO VIEJO, VERACRUZ
INVENTARIO Y AVALUO DE BIENES INMUEBLES
AL 05 DE JUNIO DEL 2017

LXIII LEGISLATURA
Congreso del Estado de Veracruz de Ignacio de la Llave
01 DIC 2017
2013 2016

PUEBLO VIEJO
GOBIERNO MUNICIPAL 2014 - 2017

| NO. DE INVENTARIO | USO ACTUAL | SUPERFICIE | CLAVE CATASTRAL | VALOR CATASTRAL | VALOR ACTUAL |
|---|---|---|---|---|---|
| 627 2.1.1.2.0029 | BARRA EL ZAPOTE | 287660.08 MTS | 01-135-012-00-004-121 | 1.160.700,00 | 1.160.700,00 |

| UBICACIÓN DEL BIEN | | COLINDANCIAS | |
|---|---|---|---|
| CALLE | EJ. EL CHACHALACO | NORTE: | RIO PANUCO |
| NO. | S/N | SUR: | GOLFO DE MEXICO(PLAYA HERMOSA) |
| COL. | BARRIO EL ZAPOTE | ESTE | ALVAREZ Y ROCHA |
| REFERENCIAS | UBICADO A UN COSTADO DE EL CHACHALACO | OESTE: | PREDIO EL CHACHALACO |

REGISTRO FOTOGRÁFICO

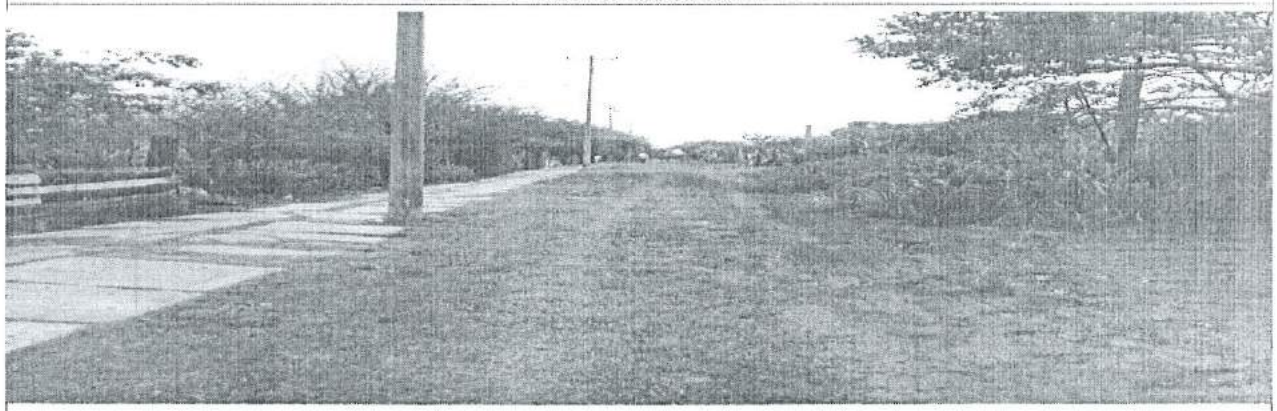

| REGIMEN DE PROPIEDAD | | FORMA DE ADQUISICIÓN | |
|---|---|---|---|
| ALTAS | 0 | POSESIÓN | SI |
| BAJAS | 0 | DONACIÓN | 0 |
| TITULADO (ESCRITURA NO.) | 0 | EXPROPIACIÓN | 0 |
| NO. DE INSCRIPCIÓN AL RPP | 0 | PERMUTA | 0 |
| FECHA DEL REGISTRO | 0 | CONTRATO DE SESIÓN DE DERECHOS | 0 |
| SIN TITULO | SI | COMPRA-VENTA | 0 |

PARA EL INVENTARIO Y AVALÚO DE LOS BIENES MUEBLES E INMUEBLES PROPIEDAD DE ESTE H. AYUNTAMIENTO DE PUEBLO VIEJO, VERACRUZ Y QUE SE DESCRIBEN ANTERIORMENTE, SE APLICA EN LO ESTABLECIDO EN LOS ARTÍCULOS 35, FRACC. XXXV, 37 FRACC. X, 45 FRACC. I, VI Y VII, Y105 DE LA LEY ORGÁNICA DEL MUNICIPIO LIBRE; ART. 92 FRACC. I, II, III Y V DE LA LEY DE ADQUISICIONES, ARRENDAMIENTOS, ADMINISTRACIÓN Y ENAJENACIÓN DE BIENES MUEBLES DEL ESTADO DE VERACRUZ DE IGNACIO DE LA LLAVE; Y ART. 447 DEL CÓDIGO HACENDARIO MUNICIPAL PARA EL ESTADO DE VERACRUZ DE IGNACIO DE LA LLAVE.

ATENTAMENTE
MUNICIPIO DE PUEBLO VIEJO VER., A 05 DE JUNIO DEL 2017.

COMISIÓN DE HACIENDA Y PATRIMONIO MUNICIPAL

ING. MANUEL CUAN DELGADO
PRESIDENTE MUNICIPAL

MUNICIPIO LIBRE Y SOBERANO
H. AYUNTAMIENTO CONSTITUCIONAL
PUEBLO VIEJO, VER.
2014 - 2017

L.P. LARISSA TERAN DEL ANGEL
SÍNDICO UNICO

C. P. LUIS ANTONIO MELO RUIZ
REGIDOR DE HACIENDA MUNICIPAL

LIC. RAFAEL NAVARRO FELIZARDO
TESORERO MUNICIPAL

ESTADOS UNIDOS MEXICANOS

MUNICIPIO LIBRE Y SOBERANO
H. AYUNTAMIENTO CONSTITUCIONAL
PUEBLO VIEJO, VER.
2014 - 2017
TESORERIA

H. AYUNTAMIENTO DE PUEBLO VIEJO, VERACRUZ
INVENTARIO Y AVALUO DE BIENES INMUEBLES
AL 05 DE JUNIO DEL 2017

| NO. DE INVENTARIO | USO ACTUAL | SUPERFICIE | CLAVE CATASTRAL | VALOR CATASTRAL | VALOR ACTUAL |
|---|---|---|---|---|---|
| 627 2.1.1.2.0028 | TERRENO PLANTA . TRATADORA DE AGUAS R | 2400 MTS | 01-135-006-00-004-954 | 96,000.00 | 96,000.00 |
| UBICACIÓN DEL BIEN | | | COLINDANCIAS | | |
| CALLE | MONTERREY Y MAGNOLIA | | NORTE: | CALLE MONTERREY | |
| NO. | S/N | | SUR | CALLE MORELIA | |
| COL. | CONG. ANAHUAC | | ESTE | CALLE GARDENIA | |
| REFERENCIAS | CONOCIDO COMO CAMPOS TACHIN | | OESTE: | CALLE MAGNOLIA | |

REGISTRO FOTOGRÁFICO

| REGIMEN DE PROPIEDAD | | FORMA DE ADQUISICIÓN | |
|---|---|---|---|
| ALTAS | 0 | POSESIÓN | SI |
| BAJAS | 0 | DONACIÓN | 0 |
| TITULADO (ESCRITURA NO.) | 0 | EXPROPIACIÓN | 0 |
| NO. DE INSCRIPCIÓN AL RPP | 0 | PERMUTA | 0 |
| FECHA DEL REGISTRO | 0 | CONTRATO DE SESIÓN DE DERECHOS | 0 |
| SIN TITULO | SI | COMPRA-VENTA | 0 |

PARA EL INVENTARIO Y AVALÚO DE LOS BIENES MUEBLES E INMUEBLES PROPIEDAD DE ESTE H. AYUNTAMIENTO DE PUEBLO VIEJO, VERACRUZ Y QUE SE DESCRIBEN ANTERIORMENTE, SE APLICA EN LO ESTABLECIDO EN LOS ARTÍCULOS 35, FRACC. XXXV, 37 FRACC. X, 45 FRACC. I, VI Y VII, Y105 DE LA LEY ORGÁNICA DEL MUNICIPIO LIBRE, ART 92 FRACC. I, II, III Y V DE LA LEY DE ADQUISICIONES, ARRENDAMIENTOS, ADMINISTRACIÓN Y ENAJENACIÓN DE BIENES MUEBLES DEL ESTADO DE VERACRUZ DE IGNACIO DE LA LLAVE; Y ART. 447 DEL CÓDIGO HACENDARIO MUNICIPAL PARA EL ESTADO DE VERACRUZ DE IGNACIO DE LA LLAVE.

ATENTAMENTE
MUNICIPIO DE PUEBLO VIEJO VER., A 05 DE JUNIO DEL 2017.

COMISIÓN DE HACIENDA Y PATRIMONIO MUNICIPAL

ING. MANUEL CUAN DELGADO
PRESIDENTE MUNICIPAL

L.P. LARISSA TERAN DEL ANGEL
SÍNDICO UNICO

C. P. LUIS ANTONIO MELO RUIZ
REGIDOR DE HACIENDA MUNICIPAL

LIC. RAFAEL NAVARRO FELIZARDO
TESORERO MUNICIPAL

MUNICIPIO LIBRE Y SOBERANO
H. AYUNTAMIENTO CONSTITUCIONAL
PUEBLO VIEJO, VER.
2014 - 2017
TESORERIA

H. AYUNTAMIENTO DE PUEBLO VIEJO, VERACRUZ
INVENTARIO Y AVALUO DE BIENES INMUEBLES
AL 05 DE JUNIO DEL 2017

LXIV LEGISLATURA
H. Congreso del Estado de Veracruz de Ignacio de la Llave
01 DIC 2017
2013 2016
RECIBIDO

| NO. DE INVENTARIO | USO ACTUAL | SUPERFICIE | CLAVE CATASTRAL | VALOR CATASTRAL | VALOR ACTUAL |
|---|---|---|---|---|---|
| 627 2.1.1.2.0027 | TERRENO PLANTA POTABILIZADORA | 14008 MTS | 30-138-001-00-000-268 | 3,800,000.00 | 3,000,000.00 |

| UBICACIÓN DEL BIEN | | COLINDANCIAS | |
|---|---|---|---|
| CALLE | CARR. NAC. BENITO JUAREZ | NORTE: | PROP. PARTICULAR |
| NO. | S/N | SUR | PREDIO EL CION |
| COL. | PREDIO EL CION. | ESTE | COL. SANTA ELENA |
| REFERENCIAS | CONOCIDO COMO PLANTA POTABILIZADORA | OESTE: | PROP. PARTICULAR |

REGISTRO FOTOGRÁFICO

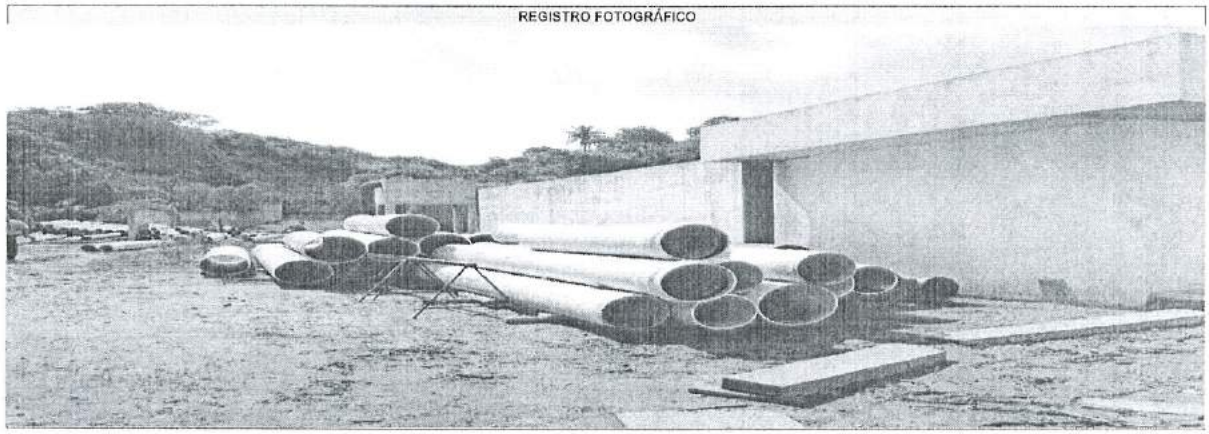

| REGIMEN DE PROPIEDAD | | FORMA DE ADQUISICIÓN | |
|---|---|---|---|
| ALTAS | | POSESIÓN | SI |
| BAJAS | | DONACIÓN | |
| TITULADO (ESCRITURA NO.) | | EXPROPIACIÓN | |
| NO. DE INSCRIPCIÓN AL RPP | | PERMUTA | |
| FECHA DEL REGISTRO | | CONTRATO DE SESIÓN DE DERECHOS | |
| SIN TITULO | SI | COMPRA-VENTA | |

PARA EL INVENTARIO Y AVALÚO DE LOS BIENES MUEBLES E INMUEBLES PROPIEDAD DE ESTE H. AYUNTAMIENTO DE PUEBLO VIEJO, VERACRUZ Y QUE SE DESCRIBEN ANTERIORMENTE, SE APLICA EN LO ESTABLECIDO EN LOS ARTÍCULOS 35, FRACC. XXXV, 37 FRACC. X, 45 FRACC. I, VI Y VII, Y105 DE LA LEY ORGÁNICA DEL MUNICIPIO LIBRE; ART. 92 FRACC. I, II, III Y V DE LA LEY DE ADQUISICIONES, ARRENDAMIENTOS, ADMINISTRACIÓN Y ENAJENACIÓN DE BIENES MUEBLES DEL ESTADO DE VERACRUZ DE IGNACIO DE LA LLAVE; Y ART. 447 DEL CÓDIGO HACENDARIO MUNICIPAL PARA EL ESTADO DE VERACRUZ DE IGNACIO DE LA LLAVE.

ATENTAMENTE
MUNICIPIO DE PUEBLO VIEJO VER., A 05 DE JUNIO DEL 2017.

COMISIÓN DE HACIENDA Y PATRIMONIO MUNICIPAL

ING. MANUEL CUAN DELGADO
PRESIDENTE MUNICIPAL

MUNICIPIO LIBRE Y SOBERANO
H. AYUNTAMIENTO CONSTITUCIONAL
PUEBLO VIEJO, VER.
2014 - 2017

L.P. LARISSA TERAN DEL ANGEL
SÍNDICO UNICO

C. P. LUIS ANTONIO MELO RUIZ
REGIDOR DE HACIENDA MUNICIPAL

LIC. RAFAEL NAVARRO FELIZARDO
TESORERO MUNICIPAL

MUNICIPIO LIBRE Y SOBERANO
H. AYUNTAMIENTO CONSTITUCIONAL
PUEBLO VIEJO, VER.
2014 - 2017
TESORERIA

H. AYUNTAMIENTO DE PUEBLO VIEJO, VERACRUZ
INVENTARIO Y AVALUO DE BIENES INMUEBLES
AL 05 DE JUNIO DEL 2017

| NO. DE INVENTARIO | USO ACTUAL | SUPERFICIE | CLAVE CATASTRAL | VALOR CATASTRAL | VALOR ACTUAL |
|---|---|---|---|---|---|
| 627 2.1.1.2.0026 | LOTE 64 | 328-093-39 MTS | 01-135-009-00-00-986 | 949,090.00 | 949,090.00 |

| UBICACIÓN DEL BIEN | | COLINDANCIAS | |
|---|---|---|---|
| CALLE | LOTE 64 | NORTE: | CALLE 20 DE NOVIEMBRE |
| NO. | S/N | SUR | BRECHA HUASTECA |
| COL. | CONG. MATA REDONDA | ESTE | PROP PART. |
| REFERENCIAS | CONOCIDO COMO EL LOTE 64 | OESTE: | PROP PART. |

REGISTRO FOTOGRÁFICO

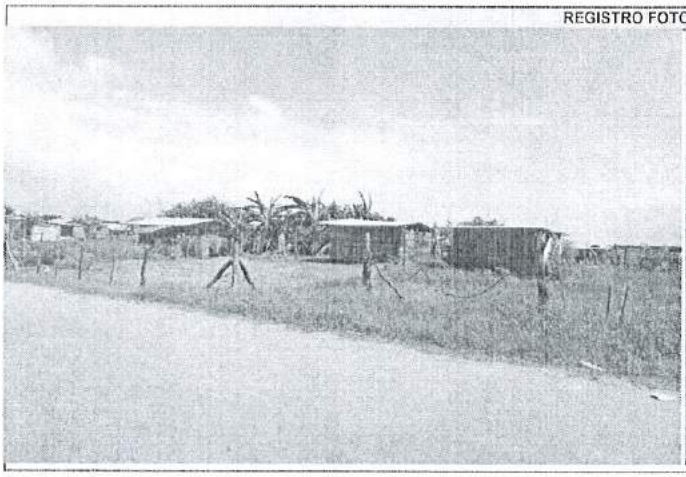

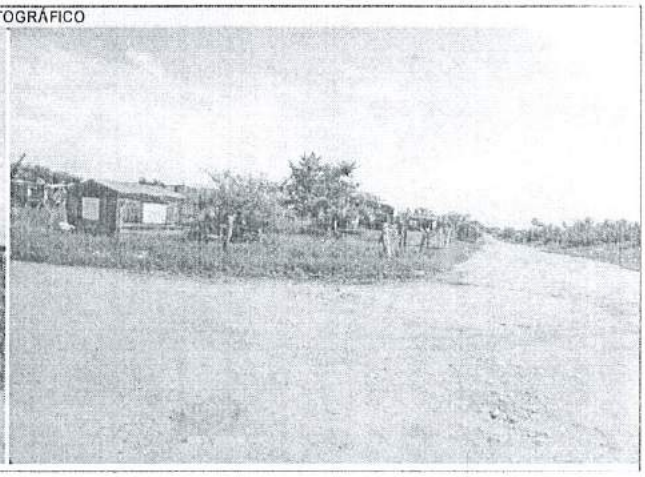

| REGIMEN DE PROPIEDAD | | FORMA DE ADQUISICIÓN | |
|---|---|---|---|
| ALTAS | | POSESIÓN | |
| BAJAS | | DONACIÓN | SI |
| TITULADO (ESCRITURA NO.) | 8,689 | EXPROPIACIÓN | |
| NO. DE INSCRIPCIÓN AL RPP | | PERMUTA | |
| FECHA DEL REGISTRO | | CONTRATO DE SESIÓN DE DERECHOS | |
| SIN TITULO | | COMPRA-VENTA | |

PARA EL INVENTARIO Y AVALÚO DE LOS BIENES MUEBLES E INMUEBLES PROPIEDAD DE ESTE H. AYUNTAMIENTO DE **PUEBLO VIEJO, VERACRUZ** Y QUE SE DESCRIBEN ANTERIORMENTE, SE APLICA EN LO ESTABLECIDO EN LOS ARTÍCULOS 35, FRACC. XXXV, 37 FRACC. X, 45 FRACC. I, VI Y VII, Y105 DE LA LEY ORGÁNICA DEL MUNICIPIO LIBRE; ART. 92 FRACC. I, II, III Y V DE LA LEY DE ADQUISICIONES, ARRENDAMIENTOS, ADMINISTRACIÓN Y ENAJENACIÓN DE BIENES MUEBLES DEL ESTADO DE VERACRUZ DE IGNACIO DE LA LLAVE; Y ART. 447 DEL CÓDIGO HACENDARIO MUNICIPAL PARA EL ESTADO DE VERACRUZ DE IGNACIO DE LA LLAVE.

ATENTAMENTE

MUNICIPIO DE PUEBLO VIEJO VER., A 05 DE JUNIO DEL 2017.

COMISIÓN DE HACIENDA Y PATRIMONIO MUNICIPAL

ESTADOS UNIDOS MEXICANOS

MUNICIPIO LIBRE Y SOBERANO
H. AYUNTAMIENTO CONSTITUCIONAL
PUEBLO VIEJO, VER.
2014 - 2017

ING. MANUEL CUAN DELGADO
PRESIDENTE MUNICIPAL

L.P. LARISSA TERAN DEL ANGEL
SÍNDICO UNICO

C. P. LUIS ANTONIO MELO RUIZ
REGIDOR DE HACIENDA MUNICIPAL

LIC. RAFAEL NAVARRO FELIZARDO
TESORERO MUNICIPAL

ESTADOS UNIDOS MEXICANOS

MUNICIPIO LIBRE Y SOBERANO
H. AYUNTAMIENTO CONSTITUCIONAL
PUEBLO VIEJO, VER.
2014 - 2017
TESORERIA

H. AYUNTAMIENTO DE PUEBLO VIEJO, VERACRUZ
INVENTARIO Y AVALUO DE BIENES INMUEBLES
AL 05 DE JUNIO DEL 2017

LXIII LEGISLATURA
H. Congreso del Estado de Veracruz de Ignacio de la Llave
01 DIC 2017
RECIBIDO

PUEBLO VIEJO
GOBIERNO MUNICIPAL 2014 - 2017

| NO. DE INVENTARIO | USO ACTUAL | SUPERFICIE | CLAVE CATASTRAL | VALOR CATASTRAL | VALOR ACTUAL |
|---|---|---|---|---|---|
| 627 2.1.1.2.0025 | CALLE MUNICIPAL | 6890 MTS | 03-136-015-00-000-961 | 7,359.00 | 7,359.00 |

| UBICACIÓN DEL BIEN | | COLINDANCIAS | |
|---|---|---|---|
| CALLE | SIN NOMBRE | NORTE: | PROP PARTICULAR |
| NO. | S/N | SUR | CALLE SIN NOMBRE |
| COL. | CONG OJITAL. | ESTE | PROP. PARTICULAR |
| REFERENCIAS | CONGREGACION OJITAL Y CANAL DEL CHIJOL | OESTE: | ESC.PRIMARIA |

REGISTRO FOTOGRÁFICO

| REGIMEN DE PROPIEDAD | | FORMA DE ADQUISICIÓN | |
|---|---|---|---|
| ALTAS | | POSESIÓN | |
| BAJAS | | DONACIÓN | |
| TITULADO (ESCRITURA NO.) | 552 | EXPROPIACIÓN | |
| NO. DE INSCRIPCIÓN AL RPP | | PERMUTA | |
| FECHA DEL REGISTRO | | CONTRATO DE SESIÓN DE DERECHOS | |
| SIN TITULO | | COMPRA-VENTA | SI |

PARA EL INVENTARIO Y AVALÚO DE LOS BIENES MUEBLES E INMUEBLES PROPIEDAD DE ESTE H. AYUNTAMIENTO DE **PUEBLO VIEJO, VERACRUZ** Y QUE SE DESCRIBEN ANTERIORMENTE. SE APLICA EN LO ESTABLECIDO EN LOS ARTÍCULOS 35, FRACC. XXXV, 37 FRACC. X, 45 FRACC. I, VI Y VII, Y105 DE LA LEY ORGÁNICA DEL MUNICIPIO LIBRE, ART. 92 FRACC. I, II, III Y V DE LA LEY DE ADQUISICIONES, ARRENDAMIENTOS, ADMINISTRACIÓN Y ENAJENACIÓN DE BIENES MUEBLES DEL ESTADO DE VERACRUZ DE IGNACIO DE LA LLAVE; Y ART. 447 DEL CÓDIGO HACENDARIO MUNICIPAL PARA EL ESTADO DE VERACRUZ DE IGNACIO DE LA LLAVE.

ATENTAMENTE
MUNICIPIO DE PUEBLO VIEJO VER. A 05 DE JUNIO DEL 2017

COMISIÓN DE HACIENDA Y PATRIMONIO MUNICIPAL

ESTADOS UNIDOS MEXICANOS

MUNICIPIO LIBRE Y SOBERANO
H. AYUNTAMIENTO CONSTITUCIONAL
PUEBLO VIEJO, VER.
2014 - 2017

ING. MANUEL CUAN DELGADO
PRESIDENTE MUNICIPAL

L.P. LARISSA TERAN DEL ANGEL
SÍNDICO UNICO

C. P. LUIS ANTONIO MELO RUIZ
REGIDOR DE HACIENDA MUNICIPAL

LIC. RAFAEL NAVARRO FELIZARDO
TESORERO MUNICIPAL

ESTADOS UNIDOS MEXICANOS

MUNICIPIO LIBRE Y SOBERANO
H. AYUNTAMIENTO CONSTITUCIONAL
PUEBLO VIEJO, VER.
2014 - 2017

H. AYUNTAMIENTO DE PUEBLO VIEJO, VERACRUZ
INVENTARIO Y AVALUO DE BIENES INMUEBLES
AL 05 DE JUNIO DEL 2017

| NO. DE INVENTARIO | USO ACTUAL | SUPERFICIE | CLAVE CATASTRAL | VALOR CATASTRAL | VALOR ACTUAL |
|---|---|---|---|---|---|
| 627 2.1.1.2.0024 | AUDITORIO MPAL. | 3360 MTS | 001-01-020-036 | 1.565.030,00 | 1.565.030.00 |

| UBICACIÓN DEL BIEN | | COLINDANCIAS | |
|---|---|---|---|
| CALLE | 1922 ESQ. CARRANZA | NORTE: | CALLE 1922 |
| NO. | S/N | SUR | PROP. PARTICULAR |
| COL. | ZONA CENTRO, PEBLO VIEJO. | ESTE | CALLE . CARRANZA |
| REFERENCIAS | AUDITORIO MPAL. PUEBLO VIEJO VER | OESTE: | PROP. PARTICULAR |

REGISTRO FOTOGRÁFICO

| REGIMEN DE PROPIEDAD | | FORMA DE ADQUISICIÓN | |
|---|---|---|---|
| ALTAS | | POSESIÓN | SI |
| BAJAS | | DONACIÓN | |
| TITULADO (ESCRITURA NO.) | | EXPROPIACIÓN | |
| NO. DE INSCRIPCIÓN AL RPP | | PERMUTA | |
| FECHA DEL REGISTRO | | CONTRATO DE SESIÓN DE DERECHOS | |
| SIN TITULO | SI | COMPRA-VENTA | |

PARA EL INVENTARIO Y AVALÚO DE LOS BIENES MUEBLES E INMUEBLES PROPIEDAD DE ESTE H. AYUNTAMIENTO DE **PUEBLO VIEJO, VERACRUZ** Y QUE SE DESCRIBEN ANTERIORMENTE, SE APLICA EN LO ESTABLECIDO EN LOS ARTÍCULOS 35, FRACC. XXXV, 37 FRACC. X, 45 FRACC. I, VI Y VII, Y105 DE LA LEY ORGÁNICA DEL MUNICIPIO LIBRE; ART. 92 FRACC. I, II, III Y V DE LA LEY DE ADQUISICIONES, ARRENDAMIENTOS, ADMINISTRACIÓN Y ENAJENACIÓN DE BIENES MUEBLES DEL ESTADO DE VERACRUZ DE IGNACIO DE LA LLAVE; Y ART. 447 DEL CÓDIGO HACENDARIO MUNICIPAL PARA EL ESTADO DE VERACRUZ DE IGNACIO DE LA LLAVE

ATENTAMENTE
MUNICIPIO DE PUEBLO VIEJO VER., A 05 DE JUNIO DEL 2017.

COMISIÓN DE HACIENDA Y PATRIMONIO MUNICIPAL

ESTADOS UNIDOS MEXICANOS
MUNICIPIO LIBRE Y SOBERANO
H. AYUNTAMIENTO CONSTITUCIONAL
PUEBLO VIEJO, VER.
2014 - 2017

ING. MANUEL CUAN DELGADO
PRESIDENTE MUNICIPAL

L.P. LARISSA TERAN DEL ANGEL
SÍNDICO UNICO

C. P. LUIS ANTONIO MELO RUIZ
REGIDOR DE HACIENDA MUNICIPAL

LIC. RAFAEL NAVARRO FELIZARDO
TESORERO MUNICIPAL

MUNICIPIO LIBRE Y SOBERANO
H. AYUNTAMIENTO CONSTITUCIONAL
PUEBLO VIEJO, VER.
2014 - 2017
TESORERIA

H. AYUNTAMIENTO DE PUEBLO VIEJO, VERACRUZ
INVENTARIO Y AVALUO DE BIENES INMUEBLES
AL 05 DE JUNIO DEL 2017

| NO. DE INVENTARIO | USO ACTUAL | SUPERFICIE | CLAVE CATASTRAL | VALOR CATASTRAL | VALOR ACTUAL |
|---|---|---|---|---|---|
| 627.2.1.1.2.0023 | PARQUE MATA REDONDA | 2366 MTS | 009-02-006-001 | 137,522.00 | 137,522.00 |
| UBICACIÓN DEL BIEN | | | COLINDANCIAS | | |
| CALLE | 20 DE NOV ESQ. MORELOS | | NORTE: | CALLE SIN NOMBRE | |
| NO. | S/N | | SUR | CALLE 20 DE NOVIMBRE | |
| COL. | MATA REDONDA, VER. | | ESTE | CALLE SIN NOMBRE | |
| REFERENCIAS | PLAZA PRINCIPAL MATA REDONDA VER. | | OESTE: | CALLE MORELOS | |

REGISTRO FOTOGRAFICO

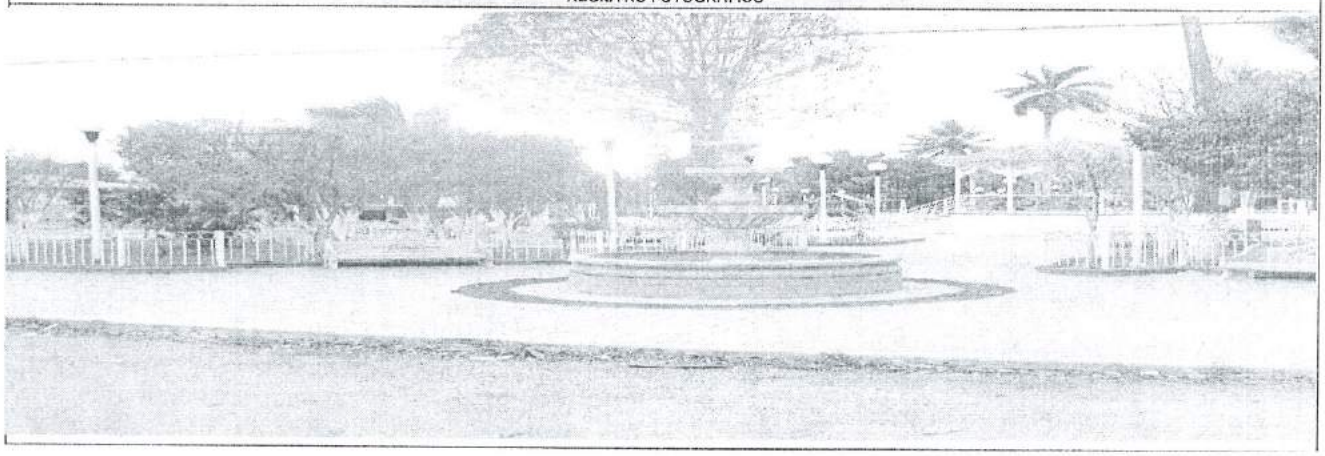

| REGIMEN DE PROPIEDAD | | FORMA DE ADQUISICIÓN | |
|---|---|---|---|
| ALTAS | | POSESIÓN | SI |
| BAJAS | | DONACIÓN | |
| TITULADO (ESCRITURA NO.) | | EXPROPIACIÓN | |
| NO. DE INSCRIPCIÓN AL RPP | | PERMUTA | |
| FECHA DEL REGISTRO | | CONTRATO DE SESIÓN DE DERECHOS | |
| SIN TITULO | SI | COMPRA-VENTA | |

PARA EL INVENTARIO Y AVALÚO DE LOS BIENES MUEBLES E INMUEBLES PROPIEDAD DE ESTE H. AYUNTAMIENTO DE **PUEBLO VIEJO, VERACRUZ** Y QUE SE DESCRIBEN ANTERIORMENTE, SE APLICA EN LO ESTABLECIDO EN LOS ARTÍCULOS 35, FRACC. XXXV, 37 FRACC. X, 45 FRACC. I, VI Y VII, Y105 DE LA LEY ORGÁNICA DEL MUNICIPIO LIBRE; ART. 92 FRACC. I, II, III Y V DE LA LEY DE ADQUISICIONES, ARRENDAMIENTOS, ADMINISTRACIÓN Y ENAJENACIÓN DE BIENES MUEBLES DEL ESTADO DE VERACRUZ DE IGNACIO DE LA LLAVE; Y ART. 447 DEL CÓDIGO HACENDARIO MUNICIPAL PARA EL ESTADO DE VERACRUZ DE IGNACIO DE LA LLAVE.

ATENTAMENTE
MUNICIPIO DE PUEBLO VIEJO VER., A 05 DE JUNIO DEL 2017.

COMISIÓN DE HACIENDA Y PATRIMONIO MUNICIPAL

ESTADOS UNIDOS MEXICANOS

MUNICIPIO LIBRE Y SOBERANO
H. AYUNTAMIENTO CONSTITUCIONAL
PUEBLO VIEJO, VER.
2014 - 2017

ING. MANUEL CUAN DELGADO
PRESIDENTE MUNICIPAL

L.P. LARISSA TERAN DEL ANGEL
SÍNDICO UNICO

C. P. LUIS ANTONIO MELO RUIZ.
REGIDOR DE HACIENDA MUNICIPAL.

LIC. RAFAEL NAVARRO FELIZARDO
TESORERO MUNICIPAL

ESTADOS UNIDOS MEXICANOS

MUNICIPIO LIBRE Y SOBERANO
H. AYUNTAMIENTO CONSTITUCIONAL
PUEBLO VIEJO, VER.
2014 - 2017
TESORERIA

H. AYUNTAMIENTO DE PUEBLO VIEJO, VERACRUZ
INVENTARIO Y AVALUO DE BIENES INMUEBLES
AL 05 DE JUNIO DEL 2017

| NO. DE INVENTARIO | USO ACTUAL | SUPERFICIE | CLAVE CATASTRAL | VALOR CATASTRAL | VALOR ACTUAL |
|---|---|---|---|---|---|
| 627.2.1.1.2.0022 | CEMENTERIOS | 28995 MTS | 01-135-001-01-031-027 | 1.199.143,00 | 1.199.143,00 |

| UBICACIÓN DEL BIEN | | COLINDANCIAS | |
|---|---|---|---|
| CALLE | 5 DE MAYO | NORTE: | CALLE 5 DE MAYO |
| NO. | S/N | SUR | PROP. PARTICULAR |
| COL. | COL. SAN ISIDRO PUEBLO VIEJO, VER. | ESTE | PROP. PARTICULAR |
| REFERENCIAS | PANTEON MUNICIPAL PUEBLO VIEJO VER. | OESTE: | ZONA FEDERAL |

REGISTRO FOTOGRÁFICO

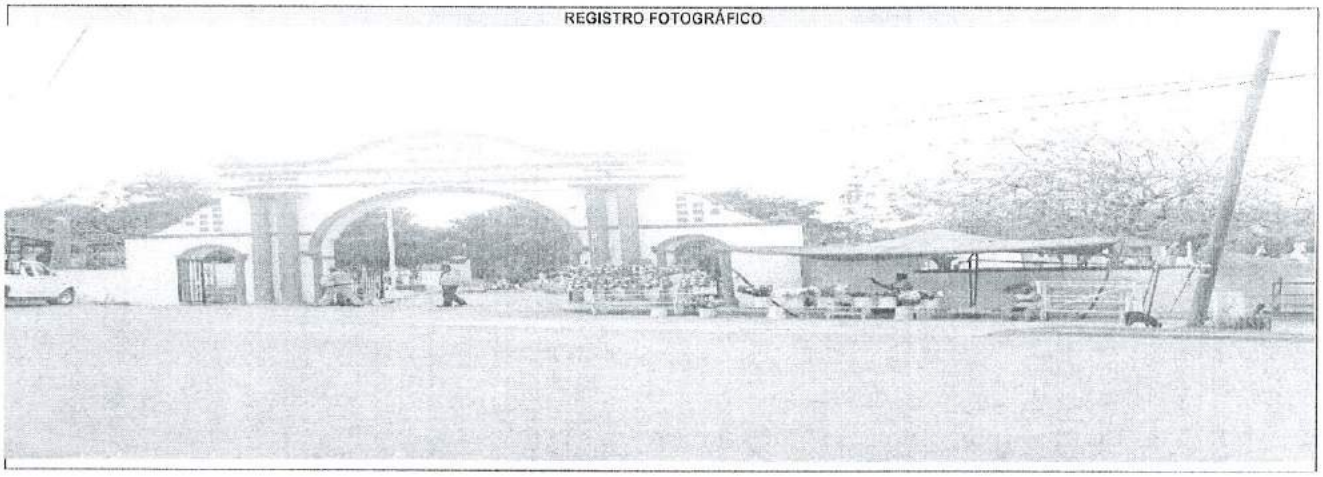

| REGIMEN DE PROPIEDAD | | FORMA DE ADQUISICIÓN | |
|---|---|---|---|
| ALTAS | | POSESIÓN | SI |
| BAJAS | | DONACIÓN | |
| TITULADO (ESCRITURA NO.) | | EXPROPIACIÓN | |
| NO. DE INSCRIPCIÓN AL RPP | | PERMUTA | |
| FECHA DEL REGISTRO | | CONTRATO DE SESIÓN DE DERECHOS | |
| SIN TITULO | SI | COMPRA-VENTA | |

PARA EL INVENTARIO Y AVALÚO DE LOS BIENES MUEBLES E INMUEBLES PROPIEDAD DE ESTE H. AYUNTAMIENTO DE **PUEBLO VIEJO, VERACRUZ** Y QUE SE DESCRIBEN ANTERIORMENTE, SE APLICA EN LO ESTABLECIDO EN LOS ARTÍCULOS 35, FRACC. XXXV, 37 FRACC. X, 45 FRACC. I, VI Y VII, Y105 DE LA LEY ORGÁNICA DEL MUNICIPIO LIBRE; ART. 92 FRACC. I, II, III Y V DE LA LEY DE ADQUISICIONES, ARRENDAMIENTOS, ADMINISTRACIÓN Y ENAJENACIÓN DE BIENES MUEBLES DEL ESTADO DE VERACRUZ DE IGNACIO DE LA LLAVE; Y ART. 447 DEL CÓDIGO HACENDARIO MUNICIPAL PARA EL ESTADO DE VERACRUZ DE IGNACIO DE LA LLAVE.

ATENTAMENTE
MUNICIPIO DE PUEBLO VIEJO VER., A 05 DE JUNIO DEL 2017.

COMISIÓN DE HACIENDA Y PATRIMONIO MUNICIPAL

MUNICIPIO LIBRE Y SOBERANO
H. AYUNTAMIENTO CONSTITUCIONAL
PUEBLO VIEJO, VER.
2014 - 2017

ING. MANUEL CUAN DELGADO
PRESIDENTE MUNICIPAL

L.P. LARISSA TERAN DEL ANGEL
SÍNDICO UNICO

C. P. LUIS ANTONIO MELO RUIZ
REGIDOR DE HACIENDA MUNICIPAL

LIC. RAFAEL NAVARRO FELIZARDO
TESORERO MUNICIPAL

MUNICIPIO LIBRE Y SOBERANO
H. AYUNTAMIENTO CONSTITUCIONAL
PUEBLO VIEJO, VER.
2014 - 2017

H. AYUNTAMIENTO DE PUEBLO VIEJO, VERACRUZ
INVENTARIO Y AVALUO DE BIENES INMUEBLES
AL 05 DE JUNIO DEL 2017

| NO. DE INVENTARIO | USO ACTUAL | SUPERFICIE | CLAVE CATASTRAL | VALOR CATASTRAL | VALOR ACTUAL |
|---|---|---|---|---|---|
| 627 2.1.1.2.0021 | PRESIDENCIA MPAL | 1033 MTS | 01-135-001-01-04-004 | 1.976.293,00 | 1.976.293,00 |
| UBICACIÓN DEL BIEN | | | COLINDANCIAS | | |
| CALLE | ABASOLO ESQ. LERDO DE TEJADA | | NORTE: | PROP. PARTICULAR | |
| NO. | S/N | | SUR | CALLE LERDO DE TEJADA | |
| COL. | ZONZ CENTRO PUEBLO VIEJO, VER. | | ESTE | CALLE ABASOLO | |
| REFERENCIAS | PALACIO MUNICIPAL | | OESTE: | CALLE CARRANZA | |

REGISTRO FOTOGRÁFICO

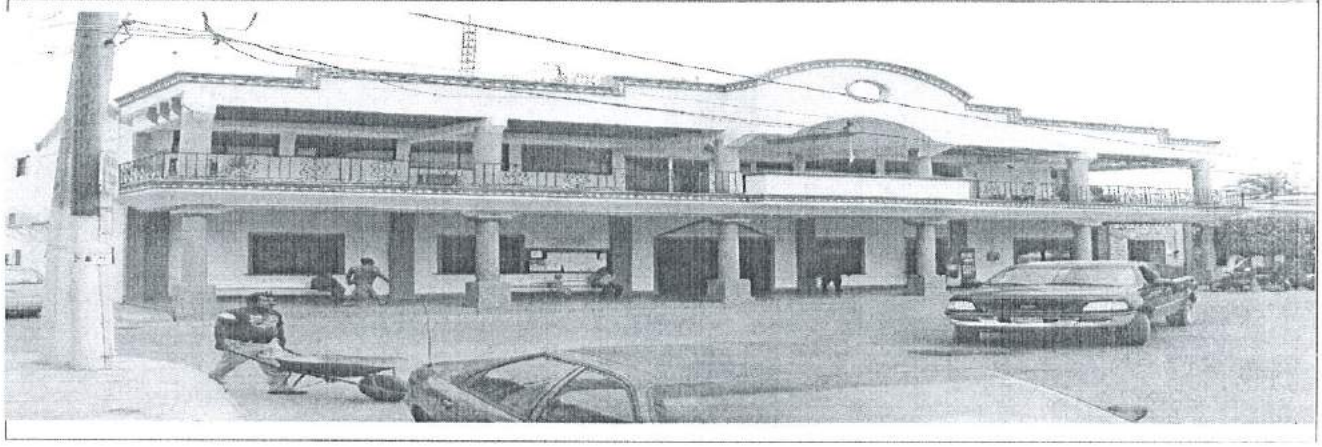

| REGIMEN DE PROPIEDAD | | FORMA DE ADQUISICIÓN | |
|---|---|---|---|
| ALTAS | | POSESIÓN | SI |
| BAJAS | | DONACIÓN | |
| TITULADO (ESCRITURA NO.) | | EXPROPIACIÓN | |
| NO. DE INSCRIPCIÓN AL RPP | | PERMUTA | |
| FECHA DEL REGISTRO | | CONTRATO DE SESIÓN DE DERECHOS | |
| SIN TITULO | SI | COMPRA-VENTA | |

PARA EL INVENTARIO Y AVALÚO DE LOS BIENES MUEBLES E INMUEBLES PROPIEDAD DE ESTE H. AYUNTAMIENTO DE **PUEBLO VIEJO, VERACRUZ** Y QUE SE DESCRIBEN ANTERIORMENTE. SE APLICA EN LO ESTABLECIDO EN LOS ARTÍCULOS 35, FRACC. XXXV, 37 FRACC. X, 45 FRACC. I, VI Y VII, Y105 DE LA LEY ORGÁNICA DEL MUNICIPIO LIBRE; ART. 92 FRACC. I, II, III Y V DE LA LEY DE ADQUISICIONES, ARRENDAMIENTOS, ADMINISTRACIÓN Y ENAJENACIÓN DE BIENES MUEBLES DEL ESTADO DE VERACRUZ DE IGNACIO DE LA LLAVE; Y ART. 447 DEL CÓDIGO HACENDARIO MUNICIPAL PARA EL ESTADO DE VERACRUZ DE IGNACIO DE LA LLAVE.

ATENTAMENTE
MUNICIPIO DE PUEBLO VIEJO VER., A 05 DE JUNIO DEL 2017.

COMISIÓN DE HACIENDA Y PATRIMONIO MUNICIPAL

ESTADOS UNIDOS MEXICANOS
MUNICIPIO LIBRE Y SOBERANO
H. AYUNTAMIENTO CONSTITUCIONAL
PUEBLO VIEJO, VER.
2014 - 2017

ING. MANUEL CUAN DELGADO
PRESIDENTE MUNICIPAL

L.P. LARISSA TERAN DEL ANGEL
SÍNDICO UNICO

ESTADOS UNIDOS MEXICANOS

C. LUIS ANTONIO MELO RUIZ
REGIDOR DE HACIENDA MUNICIPAL

LIC. RAFAEL NAVARRO FELIZARDO
TESORERO MUNICIPAL

MUNICIPIO LIBRE Y SOBERANO
H. AYUNTAMIENTO CONSTITUCIONAL
PUEBLO VIEJO, VER.
2014 - 2017
TESORERIA

Municipio Pueblo Viejo Veracruz

H. AYUNTAMIENTO DE PUEBLO VIEJO, VERACRUZ
INVENTARIO Y AVALUO DE BIENES INMUEBLES
AL 05 DE JUNIO DEL 2017

LXIII LEGISLATURA
H. Congreso del Estado de Veracruz de Ignacio de la Llave
01 DIC 2017
RECIBIDO
SECRETARIA DE FISCALIZACIÓN
DEPARTAMENTO DE DEFINICIÓN, ASESORÍA, REVISIÓN Y SUPERVISIÓN

PUEBLO VIEJO
GOBIERNO MUNICIPAL 2014 - 2017

| NO. DE INVENTARIO | USO ACTUAL | SUPERFICIE | CLAVE CATASTRAL | VALOR CATASTRAL | VALOR ACTUAL |
|---|---|---|---|---|---|
| 627 2.1.1.2.0020 | RASTRO MPAL | 1048 MTS | 01-135-001-01-001-002 | 86.265,00 | 86.265,00 |

| UBICACIÓN DEL BIEN | | COLINDANCIAS | |
|---|---|---|---|
| CALLE | BENITO JUAREZ ESQ. PABLO A GUTIERREZ | NORTE: | PROP. PARTICULAR |
| NO. | S/N | SUR | PROP. PARTICULAR |
| COL. | ZONZ CENTRO PUEBLO VIEJO, VER. | ESTE | CALLE LAGUNA |
| REFERENCIAS | RASTRO MUNICIPAL | OESTE: | ZONA FEDERAL |

REGISTRO FOTOGRÁFICO

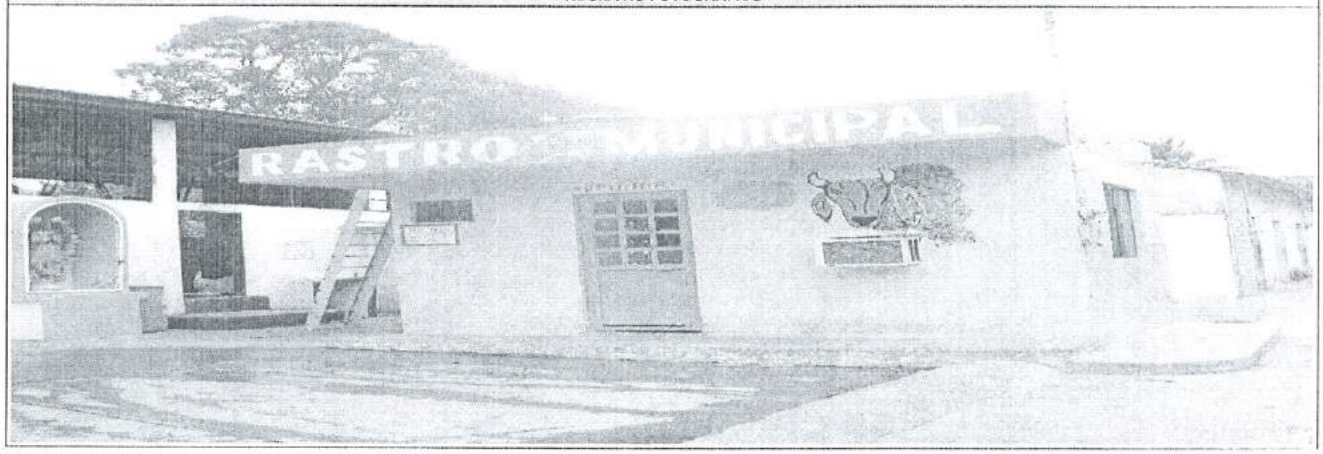


| REGIMEN DE PROPIEDAD | | FORMA DE ADQUISICIÓN | |
|---|---|---|---|
| ALTAS | 0 | POSESIÓN | SI |
| BAJAS | 0 | DONACIÓN | 0 |
| TITULADO (ESCRITURA NO.) | 0 | EXPROPIACIÓN | 0 |
| NO. DE INSCRIPCIÓN AL RPP | 0 | PERMUTA | 0 |
| FECHA DEL REGISTRO | 0 | CONTRATO DE SESIÓN DE DERECHOS | 0 |
| SIN TITULO | SI | COMPRA-VENTA | 0 |

PARA EL INVENTARIO Y AVALÚO DE LOS BIENES MUEBLES E INMUEBLES PROPIEDAD DE ESTE H. AYUNTAMIENTO DE **PUEBLO VIEJO, VERACRUZ** Y QUE SE DESCRIBEN ANTERIORMENTE, SE APLICA EN LO ESTABLECIDO EN LOS ARTÍCULOS 35, FRACC. XXXV, 37 FRACC. X, 45 FRACC. I, VI Y VII, Y105 DE LA LEY ORGÁNICA DEL MUNICIPIO LIBRE; ART. 92 FRACC. I, II, III Y V DE LA LEY DE ADQUISICIONES, ARRENDAMIENTOS, ADMINISTRACIÓN Y ENAJENACIÓN DE BIENES MUEBLES DEL ESTADO DE VERACRUZ DE IGNACIO DE LA LLAVE; Y ART. 447 DEL CÓDIGO HACENDARIO MUNICIPAL PARA EL ESTADO DE VERACRUZ DE IGNACIO DE LA LLAVE.

ATENTAMENTE
MUNICIPIO DE PUEBLO VIEJO VER., A 05 DE JUNIO DEL 2017.

COMISIÓN DE HACIENDA Y PATRIMONIO MUNICIPAL

MUNICIPIO LIBRE Y SOBERANO
H. AYUNTAMIENTO CONSTITUCIONAL
PUEBLO VIEJO, VER.
2014 - 2017

ING. MANUEL CUAN DELGADO
PRESIDENTE MUNICIPAL

L.P. LARISSA TERAN DEL ANGEL
SÍNDICO UNICO

C. P. LUIS ANTONIO MELO RUIZ
REGIDOR DE HACIENDA MUNICIPAL

LIC. RAFAEL NAVARRO FELIZARDO
TESORERO MUNICIPAL

ESTADOS UNIDOS MEXICANOS

MUNICIPIO LIBRE Y SOBERANO
H. AYUNTAMIENTO CONSTITUCIONAL
PUEBLO VIEJO, VER.
2014 - 2017
TESORERIA

H. AYUNTAMIENTO DE PUEBLO VIEJO, VERACRUZ
INVENTARIO Y AVALUO DE BIENES INMUEBLES
AL 05 DE JUNIO DEL 2017

LXIII LEGISLATURA
H. Congreso del Estado de Veracruz de Ignacio de la Llave
01 DIC 2017
RECIBIDO

| NO. DE INVENTARIO | USO ACTUAL | SUPERFICIE | CLAVE CATASTRAL | VALOR CATASTRAL | VALOR ACTUAL |
|---|---|---|---|---|---|
| 627.2.1.1.2.0019 | MERCADO MUNICIPAL | 418 MTS | 01-135-001-02-025-003 | 391,337.00 | 391,337.00 |

| UBICACIÓN DEL BIEN | | COLINDANCIAS | |
|---|---|---|---|
| CALLE | BENITO JUAREZ ESQ. PABLO A GUTIERREZ | NORTE: | PROP. PARTICULAR |
| NO. | S/N | SUR | CALLE BENITO JUAREZ |
| COL. | ZONA CENTRO PUEBLO VIEJO, VER. | ESTE | CALLE PABLO A. GUTIERREZ |
| REFERENCIAS | MERCADO MUNICIPAL PUEBLO VIEJO , VER. | OESTE: | PROP. PARTICULAR |

REGISTRO FOTOGRAFICO

| REGIMEN DE PROPIEDAD | | FORMA DE ADQUISICIÓN | |
|---|---|---|---|
| ALTAS | 0 | POSESIÓN | SI |
| BAJAS | 0 | DONACIÓN | 0 |
| TITULADO (ESCRITURA NO.) | 0 | EXPROPIACIÓN | 0 |
| NO. DE INSCRIPCIÓN AL RPP | 0 | PERMUTA | 0 |
| FECHA DEL REGISTRO | 0 | CONTRATO DE SESIÓN DE DERECHOS | 0 |
| SIN TITULO | SI | COMPRA-VENTA | 0 |

PARA EL INVENTARIO Y AVALÚO DE LOS BIENES MUEBLES E INMUEBLES PROPIEDAD DE ESTE H. AYUNTAMIENTO DE **PUEBLO VIEJO, VERACRUZ** Y QUE SE DESCRIBEN ANTERIORMENTE, SE APLICA EN LO ESTABLECIDO EN LOS ARTÍCULOS 35, FRACC. XXXV, 37 FRACC. X, 45 FRACC. I, VI Y VII, Y105 DE LA LEY ORGÁNICA DEL MUNICIPIO LIBRE; ART. 92 FRACC. I, II, III Y V DE LA LEY DE ADQUISICIONES, ARRENDAMIENTOS, ADMINISTRACIÓN Y ENAJENACIÓN DE BIENES MUEBLES DEL ESTADO DE VERACRUZ DE IGNACIO DE LA LLAVE; Y ART. 447 DEL CÓDIGO HACENDARIO MUNICIPAL PARA EL ESTADO DE VERACRUZ DE IGNACIO DE LA LLAVE.

ATENTAMENTE
MUNICIPIO DE PUEBLO VIEJO VER., A 05 DE JUNIO DEL 2017.

COMISIÓN DE HACIENDA Y PATRIMONIO MUNICIPAL

ESTADOS UNIDOS MEXICANOS

MUNICIPIO LIBRE Y SOBERANO
H. AYUNTAMIENTO CONSTITUCIONAL
PUEBLO VIEJO, VER.
2014 - 2017

ING. MANUEL CUAN DELGADO
PRESIDENTE MUNICIPAL

L.P. LARISSA TERAN DEL ANGEL
SÍNDICO UNICO

C. P. LUIS ANTONIO MELO RUIZ
REGIDOR DE HACIENDA MUNICIPAL

LIC. RAFAEL NAVARRO FELIZARDO
TESORERO MUNICIPAL

ESTADOS UNIDOS MEXICANOS

MUNICIPIO LIBRE Y SOBERANO
H. AYUNTAMIENTO CONSTITUCIONAL
PUEBLO VIEJO, VER.
2014 - 2017

H. AYUNTAMIENTO DE PUEBLO VIEJO, VERACRUZ
INVENTARIO Y AVALUO DE BIENES INMUEBLES
AL 05 DE JUNIO DEL 2017

| NO. DE INVENTARIO | USO ACTUAL | SUPERFICIE | CLAVE CATASTRAL | VALOR CATASTRAL | VALOR ACTUAL |
|---|---|---|---|---|---|
| 627 2.1.1.2.0018 | CANCHA DEPORTIVA | 7094 MTS | 01-135-017-01-026-001 | 523,590.00 | 523,590.00 |
| UBICACIÓN DEL BIEN | | | COLINDANCIAS | | |
| CALLE | AV. HUASTECA ESQ. MANGLE | | NORTE: | CALLE MANGO | |
| NO. | S/N | | SUR | CALLE LAGUNA | |
| COL. | CONG. PRIMERO DE MAYO | | ESTE | CALLE PABLO PARAMO | |
| REFERENCIAS | UBICADA EN PLAZA DE CONG. PRIMERO DE MAYO | | OESTE: | CALLE AV. HUSTECA | |

REGISTRO FOTOGRÁFICO

| REGIMEN DE PROPIEDAD | | FORMA DE ADQUISICIÓN | |
|---|---|---|---|
| ALTAS | | POSESIÓN | SI |
| BAJAS | | DONACIÓN | |
| TITULADO (ESCRITURA NO.) | | EXPROPIACIÓN | |
| NO. DE INSCRIPCIÓN AL RPP | | PERMUTA | |
| FECHA DEL REGISTRO | | CONTRATO DE SESIÓN DE DERECHOS | |
| SIN TITULO | SI | COMPRA-VENTA | |

PARA EL INVENTARIO Y AVALÚO DE LOS BIENES MUEBLES E INMUEBLES PROPIEDAD DE ESTE H. AYUNTAMIENTO DE **PUEBLO VIEJO, VERACRUZ** Y QUE SE DESCRIBEN ANTERIORMENTE, SE APLICA EN LO ESTABLECIDO EN LOS ARTÍCULOS 35, FRACC. XXXV, 37 FRACC. X, 45 FRACC. I, VI Y VII, Y105 DE LA LEY ORGÁNICA DEL MUNICIPIO LIBRE; ART. 92 FRACC. I, II, III Y V DE LA LEY DE ADQUISICIONES, ARRENDAMIENTOS, ADMINISTRACIÓN Y ENAJENACIÓN DE BIENES MUEBLES DEL ESTADO DE VERACRUZ DE IGNACIO DE LA LLAVE, Y ART. 447 DEL CÓDIGO HACENDARIO MUNICIPAL PARA EL ESTADO DE VERACRUZ DE IGNACIO DE LA LLAVE.

ATENTAMENTE
MUNICIPIO DE PUEBLO VIEJO VER., A 05 DE JUNIO DEL 2017.

COMISIÓN DE HACIENDA Y PATRIMONIO MUNICIPAL

ESTADOS UNIDOS MEXICANOS

ING. MANUEL CUAN DELGADO
PRESIDENTE MUNICIPAL

MUNICIPIO LIBRE Y SOBERANO
H. AYUNTAMIENTO CONSTITUCIONAL
PUEBLO VIEJO, VER.
2014 - 2017

L.P. LARISSA TERAN DEL ANGEL
SÍNDICO UNICO

ESTADOS UNIDOS MEXICANOS

P. LUIS ANTONIO MELO RUIZ
REGIDOR DE HACIENDA MUNICIPAL

LIC. RAFAEL NAVARRO FELIZARDO
TESORERO MUNICIPAL

MUNICIPIO LIBRE Y SOBERANO
H. AYUNTAMIENTO CONSTITUCIONAL
PUEBLO VIEJO, VER.
2014 - 2017
TESORERIA

H. AYUNTAMIENTO DE PUEBLO VIEJO, VERACRUZ
INVENTARIO Y AVALUO DE BIENES INMUEBLES
AL 05 DE JUNIO DEL 2017

| NO. DE INVENTARIO | USO ACTUAL | SUPERFICIE | CLAVE CATASTRAL | VALOR CATASTRAL | VALOR ACTUAL |
|---|---|---|---|---|---|
| 627 2.1.1.2.0017 | CANCHA DEPORTIVA | 908 MTS | 01-135-006-03-025-010 | 602,920.00 | 602,920.00 |

| UBICACIÓN DEL BIEN | | COLINDANCIAS | |
|---|---|---|---|
| CALLE | CEDRO ESQ. TULIPAN | NORTE: | CALLE CEDRO |
| NO. | S/N | SUR | LOTE - PARTICULAR |
| COL. | CONG. ANAHUAC, VER. | ESTE | PROP. PARTICULAR |
| REFERENCIAS | AUDITORIO CONG. ANAHUAC | OESTE: | CENTRO DE SALUD |

REGISTRO FOTOGRÁFICO

| REGIMEN DE PROPIEDAD | | FORMA DE ADQUISICIÓN | |
|---|---|---|---|
| ALTAS | | POSESIÓN | SI |
| BAJAS | | DONACIÓN | |
| TITULADO (ESCRITURA NO.) | | EXPROPIACIÓN | |
| NO. DE INSCRIPCIÓN AL RPP | | PERMUTA | |
| FECHA DEL REGISTRO | | CONTRATO DE SESIÓN DE DERECHOS | |
| SIN TITULO | SI | COMPRA-VENTA | |

PARA EL INVENTARIO Y AVALÚO DE LOS BIENES MUEBLES E INMUEBLES PROPIEDAD DE ESTE H. AYUNTAMIENTO DE **PUEBLO VIEJO, VERACRUZ** Y QUE SE DESCRIBEN ANTERIORMENTE, SE APLICA EN LO ESTABLECIDO EN LOS ARTÍCULOS 35, FRACC. XXXV, 37 FRACC. X, 45 FRACC. I, VI Y VII, Y105 DE LA LEY ORGÁNICA DEL MUNICIPIO LIBRE; ART. 92 FRACC. I, II, III Y V DE LA LEY DE ADQUISICIONES, ARRENDAMIENTOS, ADMINISTRACIÓN Y ENAJENACIÓN DE BIENES MUEBLES DEL ESTADO DE VERACRUZ DE IGNACIO DE LA LLAVE; Y ART. 447 DEL CÓDIGO HACENDARIO MUNICIPAL PARA EL ESTADO DE VERACRUZ DE IGNACIO DE LA LLAVE

ATENTAMENTE
MUNICIPIO DE PUEBLO VIEJO VER., A 05 DE JUNIO DEL 2017.

COMISIÓN DE HACIENDA Y PATRIMONIO MUNICIPAL

ESTADOS UNIDOS MEXICANOS

ING. MANUEL CUAN DELGADO
PRESIDENTE MUNICIPAL

MUNICIPIO LIBRE Y SOBERANO
H. AYUNTAMIENTO CONSTITUCIONAL
PUEBLO VIEJO, VER.
2014 - 2017

L.P. LARISSA TERAN DEL ANGEL
SÍNDICO UNICO

C. P. LUIS ANTONIO MELO RUIZ
REGIDOR DE HACIENDA MUNICIPAL

LIC. RAFAEL NAVARRO FELIZARDO
TESORERO MUNICIPAL

MUNICIPIO LIBRE Y SOBERANO
H. AYUNTAMIENTO CONSTITUCIONAL
PUEBLO VIEJO, VER.
2014 - 2017
TESORERIA

H. AYUNTAMIENTO DE PUEBLO VIEJO, VERACRUZ
INVENTARIO Y AVALUO DE BIENES INMUEBLES
AL 05 DE JUNIO DEL 2017.

LXIII LEGISLATURA
Congreso del Estado de Veracruz de Ignacio de la Llave
01 DIC 2017
RECIBIDO
SECRETARÍA DE FISCALIZACIÓN

| NO. DE INVENTARIO | USO ACTUAL | SUPERFICIE | CLAVE CATASTRAL | VALOR CATASTRAL | VALOR ACTUAL |
|---|---|---|---|---|---|
| 627 2.1.1.2.0016 | CANCHA DEPORTIVA | 4361 MTS | 01-135-005-04-091-002 | 1.039.390,00 | 1.039.390,00 |

| UBICACIÓN DEL BIEN | | COLINDANCIAS | |
|---|---|---|---|
| CALLE | FLORES MAGON | NORTE: | CALLE ROSA |
| NO. | S/N | SUR | SIN VERTICE |
| COL. | ADALBERTO TEJEDA | ESTE | SIN VERTICE |
| REFERENCIAS | CONOCIDA COMO CANCHA DE LAS BRUJAS | OESTE: | CALLE JAZMIN |

REGISTRO FOTOGRÁFICO

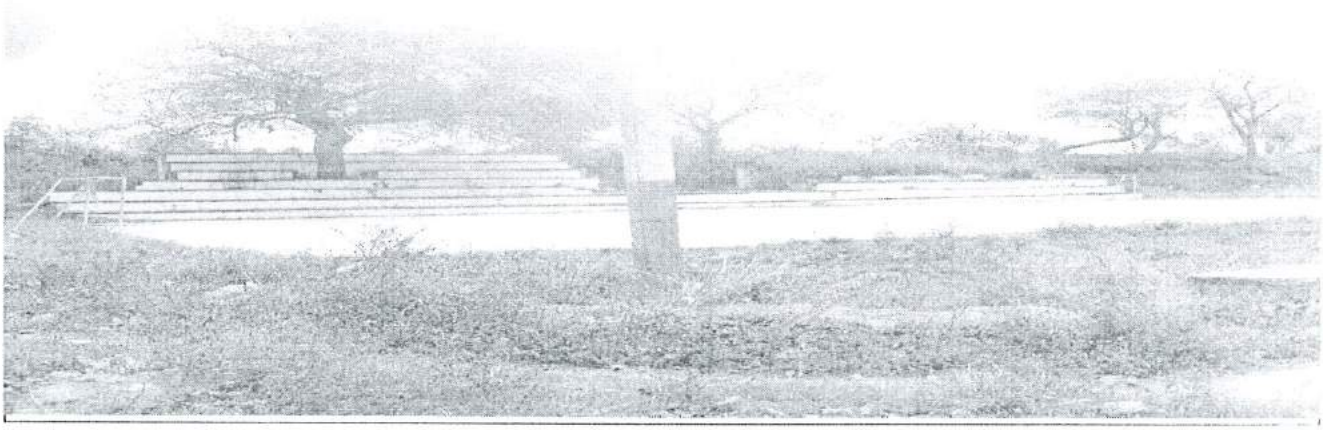

| REGIMEN DE PROPIEDAD | | FORMA DE ADQUISICIÓN | |
|---|---|---|---|
| ALTAS | | POSESIÓN | SI |
| BAJAS | | DONACIÓN | |
| TITULADO (ESCRITURA NO.) | | EXPROPIACIÓN | |
| NO. DE INSCRIPCIÓN AL RPP | | PERMUTA | |
| FECHA DEL REGISTRO | | CONTRATO DE SESIÓN DE DERECHOS | |
| SIN TITULO | SI | COMPRA-VENTA | |

PARA EL INVENTARIO Y AVALÚO DE LOS BIENES MUEBLES E INMUEBLES PROPIEDAD DE ESTE H. AYUNTAMIENTO DE **PUEBLO VIEJO, VERACRUZ** Y QUE SE DESCRIBEN ANTERIORMENTE, SE APLICA EN LO ESTABLECIDO EN LOS ARTÍCULOS 35, FRACC. XXXV, 37 FRACC. X, 45 FRACC. I, VI Y VII, Y105 DE LA LEY ORGÁNICA DEL MUNICIPIO LIBRE; ART. 92 FRACC. I, II, III Y V DE LA LEY DE ADQUISICIONES, ARRENDAMIENTOS, ADMINISTRACIÓN Y ENAJENACIÓN DE BIENES MUEBLES DEL ESTADO DE VERACRUZ DE IGNACIO DE LA LLAVE; Y ART. 447 DEL CÓDIGO HACENDARIO MUNICIPAL PARA EL ESTADO DE VERACRUZ DE IGNACIO DE LA LLAVE.

ATENTAMENTE
MUNICIPIO DE PUEBLO VIEJO VER., A 05 DE JUNIO DEL 2017.

COMISIÓN DE HACIENDA Y PATRIMONIO MUNICIPAL

ING. MANUEL CUAN DELGADO
PRESIDENTE MUNICIPAL

MUNICIPIO LIBRE Y SOBERANO
H. AYUNTAMIENTO CONSTITUCIONAL
PUEBLO VIEJO, VER.
2014 - 2017

L.P. LARISSA TERAN DEL ANGEL
SÍNDICO UNICO

C.P. LUIS ANTONIO MELO RUIZ
REGIDOR DE HACIENDA MUNICIPAL

LIC. RAFAEL NAVARRO FELIZARDO
TESORERO MUNICIPAL

MUNICIPIO LIBRE Y SOBERANO
H. AYUNTAMIENTO CONSTITUCIONAL
PUEBLO VIEJO, VER.
2014 - 2017

H. AYUNTAMIENTO DE PUEBLO VIEJO, VERACRUZ
INVENTARIO Y AVALUO DE BIENES INMUEBLES
AL 05 DE JUNIO DEL 2017

| NO. DE INVENTARIO | USO ACTUAL | SUPERFICIE | CLAVE CATASTRAL | VALOR CATASTRAL | VALOR ACTUAL |
|---|---|---|---|---|---|
| 627 2.1.1.2.0015 | CANCHA DEPORTIVA | 6495 MTS | 01-135-005-04-021-001 | 551,892.00 | 551,892.00 |

| UBICACIÓN DEL BIEN | | COLINDANCIAS | |
|---|---|---|---|
| CALLE | FCO. I MADERO | NORTE: | CALLE HIDALGO |
| NO. | S/N | SUR | CALLE MORELOS |
| COL. | COL. CALIFORNIA | ESTE | CALLE PINO SUAREZ |
| REFERENCIAS | CONOCIDO COMO PARQUE CALIFORNIA | OESTE: | CALLE FCO. I MADERO |

REGISTRO FOTOGRÁFICO

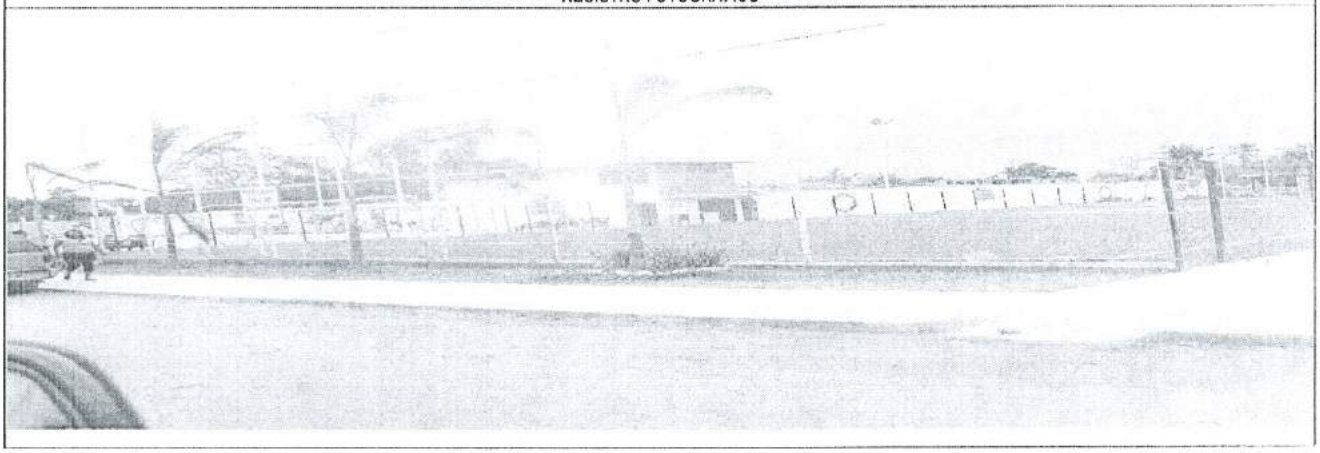

| REGIMEN DE PROPIEDAD | | FORMA DE ADQUISICIÓN | |
|---|---|---|---|
| ALTAS | | POSESIÓN | SI |
| BAJAS | | DONACIÓN | |
| TITULADO (ESCRITURA NO.) | | EXPROPIACIÓN | |
| NO. DE INSCRIPCIÓN AL RPP | | PERMUTA | |
| FECHA DEL REGISTRO | | CONTRATO DE SESIÓN DE DERECHOS | |
| SIN TITULO | SI | COMPRA-VENTA | |

PARA EL INVENTARIO Y AVALÚO DE LOS BIENES MUEBLES E INMUEBLES PROPIEDAD DE ESTE H. AYUNTAMIENTO DE **PUEBLO VIEJO, VERACRUZ** Y QUE SE DESCRIBEN ANTERIORMENTE, SE APLICA EN LO ESTABLECIDO EN LOS ARTÍCULOS 35, FRACC. XXXV, 37 FRACC. X, 45 FRACC. I, VI Y VII, Y105 DE LA LEY ORGÁNICA DEL MUNICIPIO LIBRE; ART. 92 FRACC. I, II, III Y V DE LA LEY DE ADQUISICIONES, ARRENDAMIENTOS, ADMINISTRACIÓN Y ENAJENACIÓN DE BIENES MUEBLES DEL ESTADO DE VERACRUZ DE IGNACIO DE LA LLAVE; Y ART. 447 DEL CÓDIGO HACENDARIO MUNICIPAL PARA EL ESTADO DE VERACRUZ DE IGNACIO DE LA LLAVE.

ATENTAMENTE
MUNICIPIO DE PUEBLO VIEJO VER., A 05 DE JUNIO DEL 2017

COMISIÓN DE HACIENDA Y PATRIMONIO MUNICIPAL

ESTADOS UNIDOS MEXICANOS

ING. MANUEL CUAN DELGADO
PRESIDENTE MUNICIPAL

MUNICIPIO LIBRE Y SOBERANO
H. AYUNTAMIENTO CONSTITUCIONAL
PUEBLO VIEJO, VER.
2014 - 2017

L.P. LARISSA TERAN DEL ANGEL
SÍNDICO UNICO

ESTADOS UNIDOS MEXICANOS

C. P. LUIS ANTONIO MELO RUIZ
TESORERO DE HACIENDA MUNICIPAL

LIC. RAFAEL NAVARRO FELIZARDO
TESORERO MUNICIPAL

MUNICIPIO LIBRE Y SOBERANO
H. AYUNTAMIENTO CONSTITUCIONAL
PUEBLO VIEJO, VER.
2014 - 2017

Municipio Pueblo Viejo Veracruz

H. AYUNTAMIENTO DE PUEBLO VIEJO, VERACRUZ
INVENTARIO Y AVALUO DE BIENES INMUEBLES
AL 06 DE JUNIO DEL 2017

LEGISLATURA
H. Congreso del Estado de Veracruz de Ignacio de la Llave
01 DIC 2017
2013 2016
RECIBIDO
SECRETARIA DE LEGALIZACION

PUEBLO VIEJO
GOBIERNO MUNICIPAL 2014 - 2017

| NO. DE INVENTARIO | USO ACTUAL | SUPERFICIE | CLAVE CATASTRAL | VALOR CATASTRAL | VALOR ACTUAL |
|---|---|---|---|---|---|
| 627 2.1.1.2.0014 | CANCHA DEPORTIVA | 400 MTS. | 03-335-003-03-101-001 | 453.092,00 | 453.092,00 |

| UBICACIÓN DEL BIEN | | COLINDANCIAS | |
|---|---|---|---|
| CALLE | RAFAEL HDZ. OCHOA | NORTE: | RAFAEL HERNANDEZ OCHOA |
| NO. | S/N | SUR | SIN VERTICE |
| COL. | COL. BENITO JUAREZ | ESTE | CALLE CENTENARIO |
| REFERENCIAS | CANCHA DE LA COL BENITO JUAREZ | OESTE: | SIN VERTICE |

REGISTRO FOTOGRÁFICO

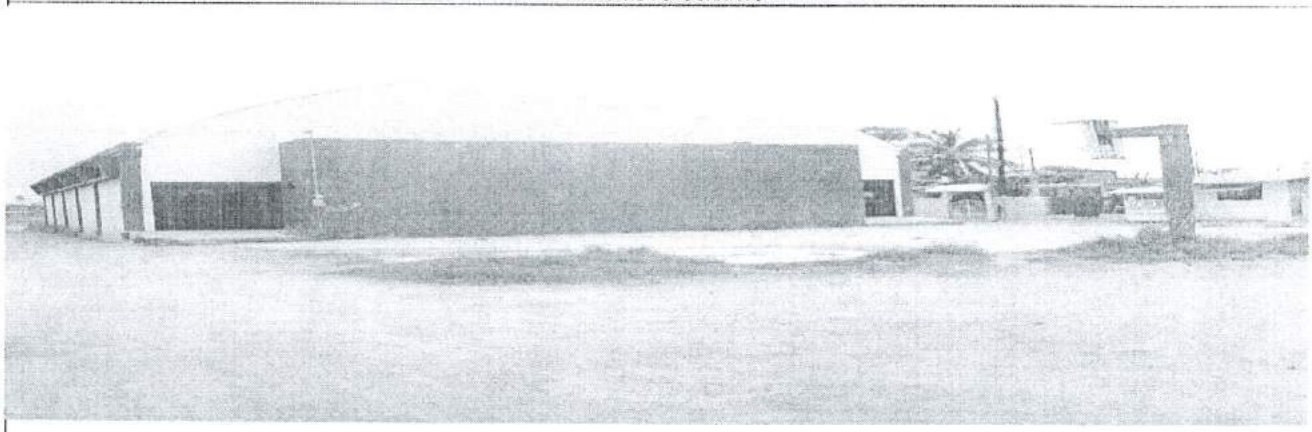

| REGIMEN DE PROPIEDAD | | FORMA DE ADQUISICIÓN | |
|---|---|---|---|
| ALTAS | | POSESIÓN | SI |
| BAJAS | | DONACIÓN | |
| TITULADO (ESCRITURA NO.) | | EXPROPIACIÓN | |
| NO. DE INSCRIPCIÓN AL RPP | | PERMUTA | |
| FECHA DEL REGISTRO | | CONTRATO DE SESIÓN DE DERECHOS | |
| SIN TITULO | SI | COMPRA-VENTA | |

PARA EL INVENTARIO Y AVALÚO DE LOS BIENES MUEBLES E INMUEBLES PROPIEDAD DE ESTE H. AYUNTAMIENTO DE **PUEBLO VIEJO, VERACRUZ** Y QUE SE DESCRIBEN ANTERIORMENTE, SE APLICA EN LO ESTABLECIDO EN LOS ARTÍCULOS 35, FRACC. XXXV, 37 FRACC. X, 45 FRACC. I, VI Y VII, Y105 DE LA LEY ORGÁNICA DEL MUNICIPIO LIBRE; ART. 92 FRACC. I, II, III Y V DE LA LEY DE ADQUISICIONES, ARRENDAMIENTOS, ADMINISTRACIÓN Y ENAJENACIÓN DE BIENES MUEBLES DEL ESTADO DE VERACRUZ DE IGNACIO DE LA LLAVE; Y ART. 447 DEL CÓDIGO HACENDARIO MUNICIPAL PARA EL ESTADO DE VERACRUZ DE IGNACIO DE LA LLAVE.

ATENTAMENTE
MUNICIPIO DE PUEBLO VIEJO VER., A 05 DE JUNIO DEL 2017.

COMISIÓN DE HACIENDA Y PATRIMONIO MUNICIPAL

ING. MANUEL CUAN DELGADO
PRESIDENTE MUNICIPAL

MUNICIPIO LIBRE Y SOBERANO
H. AYUNTAMIENTO CONSTITUCIONAL
PUEBLO VIEJO, VER.
2014 - 2017

L.P. LARISSA TERAN DEL ANGEL
SÍNDICO UNICO

C. P. LUIS ANTONIO MELO RUIZ
REGIDOR DE HACIENDA MUNICIPAL

LIC. RAFAEL NAVARRO FELIZARDO
TESORERO MUNICIPAL

MUNICIPIO LIBRE Y SOBERANO
H. AYUNTAMIENTO CONSTITUCIONAL
PUEBLO VIEJO, VER.
2014 - 2017
TESORERIA

H. AYUNTAMIENTO DE PUEBLO VIEJO, VERACRUZ
INVENTARIO Y AVALUO DE BIENES INMUEBLES
AL 05 DE JUNIO DEL 2017

| NO. DE INVENTARIO | USO ACTUAL | SUPERFICIE | CLAVE CATASTRAL | VALOR CATASTRAL | VALOR ACTUAL |
|---|---|---|---|---|---|
| 627 2.1.1.2.0013 | CANCHA DEPORTIVA | 897 MTS | 01-135-001-02-029-005 | 82,460.00 | 82,460.00 |
| UBICACIÓN DEL BIEN | | | COLINDANCIAS | | |
| CALLE | LAGUNA Y 5 DE FEBRERO | | NORTE: | SIN VERTICE | |
| NO. | S/N | | SUR | SIN VERTICE | |
| COL. | ZONA CENTRO PUEBLO VIEJO | | ESTE | CALLE RIVERA | |
| REFERENCIAS | CANCHA LAZARO CARDENAS | | OESTE: | CALLE LAGUNA | |

REGISTRO FOTOGRÁFICO

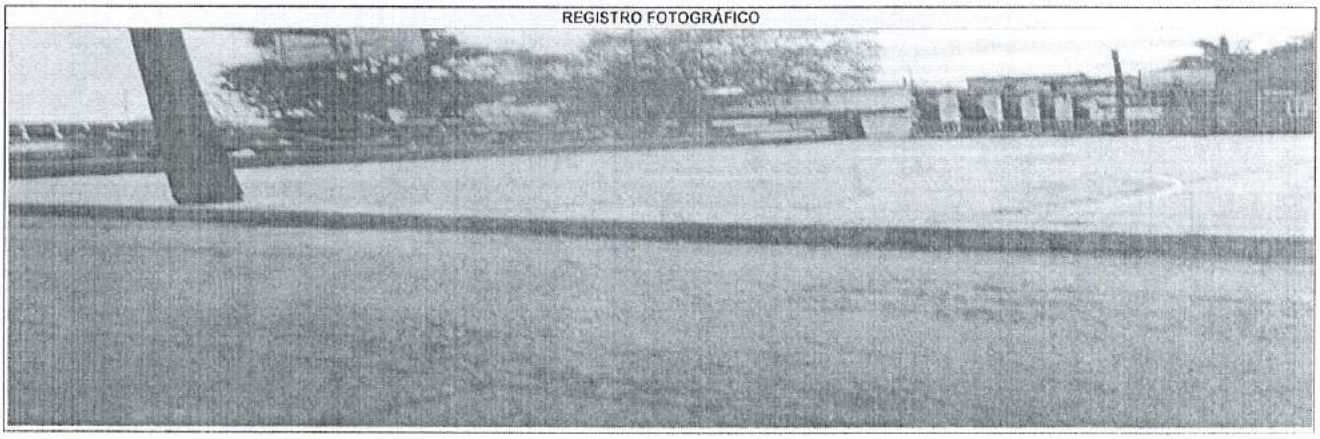

| REGIMEN DE PROPIEDAD | | FORMA DE ADQUISICIÓN | |
|---|---|---|---|
| ALTAS | | POSESIÓN | SI |
| BAJAS | | DONACIÓN | |
| TITULADO (ESCRITURA NO.) | | EXPROPIACIÓN | |
| NO. DE INSCRIPCIÓN AL RPP | | PERMUTA | |
| FECHA DEL REGISTRO | | CONTRATO DE SESIÓN DE DERECHOS | |
| SIN TITULO | SI | COMPRA-VENTA | |

PARA EL INVENTARIO Y AVALÚO DE LOS BIENES MUEBLES E INMUEBLES PROPIEDAD DE ESTE H. AYUNTAMIENTO DE **PUEBLO VIEJO, VERACRUZ** Y QUE SE DESCRIBEN ANTERIORMENTE, SE APLICA EN LO ESTABLECIDO EN LOS ARTÍCULOS 35, FRACC. XXXV, 37 FRACC. X, 45 FRACC. I, VI Y VII, Y105 DE LA LEY ORGÁNICA DEL MUNICIPIO LIBRE; ART. 92 FRACC. I, II, III Y V DE LA LEY DE ADQUISICIONES, ARRENDAMIENTOS, ADMINISTRACIÓN Y ENAJENACIÓN DE BIENES MUEBLES DEL ESTADO DE VERACRUZ DE IGNACIO DE LA LLAVE; Y ART. 447 DEL CÓDIGO HACENDARIO MUNICIPAL PARA EL ESTADO DE VERACRUZ DE IGNACIO DE LA LLAVE.

ATENTAMENTE
MUNICIPIO DE PUEBLO VIEJO VER., A 05 DE JUNIO DEL 2017

COMISIÓN DE HACIENDA Y PATRIMONIO MUNICIPAL

ESTADOS UNIDOS MEXICANOS
MUNICIPIO LIBRE Y SOBERANO
H. AYUNTAMIENTO CONSTITUCIONAL
PUEBLO VIEJO, VER.
2014 - 2017

ING. MANUEL CUAN DELGADO
PRESIDENTE MUNICIPAL

L.P. LARISSA TERAN DEL ANGEL
SÍNDICO UNICO

C. P. LUIS ANTONIO MELO RUIZ
REGIDOR DE HACIENDA MUNICIPAL

LIC. RAFAEL NAVARRO FELIZARDO
TESORERO MUNICIPAL

MUNICIPIO LIBRE Y SOBERANO
H. AYUNTAMIENTO CONSTITUCIONAL
PUEBLO VIEJO, VER.
2014 - 2017
TESORERIA

H. AYUNTAMIENTO DE PUEBLO VIEJO, VERACRUZ
INVENTARIO Y AVALUO DE BIENES INMUEBLES
AL 05 DE JUNIO DEL 2017

LXIII LEGISLATURA
Congreso del Estado de Veracruz de Ignacio de la Llave
01 DIC 2017
RECIBIDO

PUEBLO VIEJO
GOBIERNO MUNICIPAL 2014 - 2017

| NO. DE INVENTARIO | USO ACTUAL | SUPERFICIE | CLAVE CATASTRAL | VALOR CATASTRAL | VALOR ACTUAL |
|---|---|---|---|---|---|
| 627 2.1.1.2.0012 | CAMPO DE FUTBOL | 6760 MTS | 01-135-017-01-083-001 | 1.281.370,00 | 1.281.370,00 |

| UBICACIÓN DEL BIEN | | COLINDANCIAS | |
|---|---|---|---|
| CALLE | JESUS ALBA | NORTE: | CALLE SIN NOMBRE |
| NO. | S/N | SUR | PESCADORES |
| COL. | CONGREGACION 1o. DE MAYO | ESTE | JESUS ALBA |
| REFERENCIAS | CONOCIDO COMO EL CAMPO DEL NORTE | OESTE: | PABLO PARAMO |

REGISTRO FOTOGRÁFICO

| REGIMEN DE PROPIEDAD | | FORMA DE ADQUISICIÓN | |
|---|---|---|---|
| ALTAS | | POSESIÓN | SI |
| BAJAS | | DONACIÓN | |
| TITULADO (ESCRITURA NO.) | | EXPROPIACIÓN | |
| NO. DE INSCRIPCIÓN AL RPP | | PERMUTA | |
| FECHA DEL REGISTRO | | CONTRATO DE SESIÓN DE DERECHOS | |
| SIN TITULO | SI | COMPRA-VENTA | |

PARA EL INVENTARIO Y AVALÚO DE LOS BIENES MUEBLES E INMUEBLES PROPIEDAD DE ESTE H. AYUNTAMIENTO DE **PUEBLO VIEJO, VERACRUZ** Y QUE SE DESCRIBEN ANTERIORMENTE, SE APLICA EN LO ESTABLECIDO EN LOS ARTÍCULOS 35, FRACC. XXXV, 37 FRACC. X, 45 FRACC. I, VI Y VII, Y105 DE LA LEY ORGÁNICA DEL MUNICIPIO LIBRE, ART. 92 FRACC. I, II, III Y V DE LA LEY DE ADQUISICIONES, ARRENDAMIENTOS, ADMINISTRACIÓN Y ENAJENACIÓN DE BIENES MUEBLES DEL ESTADO DE VERACRUZ DE IGNACIO DE LA LLAVE; Y ART. 447 DEL CÓDIGO HACENDARIO MUNICIPAL PARA EL ESTADO DE VERACRUZ DE IGNACIO DE LA LLAVE.

ATENTAMENTE
MUNICIPIO DE PUEBLO VIEJO VER., A 05 DE JUNIO DEL 2017.

COMISIÓN DE HACIENDA Y PATRIMONIO MUNICIPAL

MUNICIPIO LIBRE Y SOBERANO
H. AYUNTAMIENTO CONSTITUCIONAL
PUEBLO VIEJO, VER.
2014 - 2017

ING. MANUEL CUAN DELGADO
PRESIDENTE MUNICIPAL

L.P. LARISSA TERAN DEL ANGEL
SÍNDICO UNICO

C.P. LUIS ANTONIO MELO RUIZ
REGIDOR DE HACIENDA MUNICIPAL

LIC. RAFAEL NAVARRO FELIZARDO
TESORERO MUNICIPAL

MUNICIPIO LIBRE Y SOBERANO
H. AYUNTAMIENTO CONSTITUCIONAL
PUEBLO VIEJO, VER.
2014 - 2017

H. AYUNTAMIENTO DE PUEBLO VIEJO, VERACRUZ
INVENTARIO Y AVALUO DE BIENES INMUEBLES
AL 05 DE JUNIO DEL 2017

| NO. DE INVENTARIO | USO ACTUAL | SUPERFICIE | CLAVE CATASTRAL | VALOR CATASTRAL | VALOR ACTUAL |
|---|---|---|---|---|---|
| 627 2.1.1.2.0011 | CAMPO DE FUTBOL | 989 MTS | 01-135-009-04-020-001 | 2,577,739.00 | 2,577,739.00 |

| UBICACIÓN DEL BIEN | | COLINDANCIAS | |
|---|---|---|---|
| CALLE | VERACRUZ | NORTE: | VERACRUZ |
| NO. | S/N | SUR | LAZARO CARDENAS |
| COL. | LINDA VISTA | ESTE | VERACRUZ |
| REFERENCIAS | CONOCIDOS COMO CAMPOS DEPORTIVOS DE LA LINDA VISTA | OESTE: | SIN VERTICE |

REGISTRO FOTOGRÁFICO

| REGIMEN DE PROPIEDAD | | FORMA DE ADQUISICIÓN | |
|---|---|---|---|
| ALTAS | | POSESIÓN | SI |
| BAJAS | | DONACIÓN | |
| TITULADO (ESCRITURA NO.) | | EXPROPIACIÓN | |
| NO. DE INSCRIPCIÓN AL RPP | | PERMUTA | |
| FECHA DEL REGISTRO | | CONTRATO DE SESIÓN DE DERECHOS | |
| SIN TITULO | SI | COMPRA-VENTA | |

PARA EL INVENTARIO Y AVALÚO DE LOS BIENES MUEBLES E INMUEBLES PROPIEDAD DE ESTE H. AYUNTAMIENTO DE **PUEBLO VIEJO, VERACRUZ** Y QUE SE DESCRIBEN ANTERIORMENTE, SE APLICA EN LO ESTABLECIDO EN LOS ARTÍCULOS 35, FRACC. XXXV, 37 FRACC. X, 45 FRACC. I, VI Y VII, Y105 DE LA LEY ORGÁNICA DEL MUNICIPIO LIBRE, ART. 92 FRACC. I, II, III Y V DE LA LEY DE ADQUISICIONES, ARRENDAMIENTOS, ADMINISTRACIÓN Y ENAJENACIÓN DE BIENES MUEBLES DEL ESTADO DE VERACRUZ DE IGNACIO DE LA LLAVE; Y ART. 447 DEL CÓDIGO HACENDARIO MUNICIPAL PARA EL ESTADO DE VERACRUZ DE IGNACIO DE LA LLAVE.

ATENTAMENTE
MUNICIPIO DE PUEBLO VIEJO VER., A 05 DE JUNIO DEL 2017

COMISIÓN DE HACIENDA Y PATRIMONIO MUNICIPAL

ESTADOS UNIDOS MEXICANOS

MUNICIPIO LIBRE Y SOBERANO
H. AYUNTAMIENTO CONSTITUCIONAL
PUEBLO VIEJO, VER.
2014 - 2017

ING. MANUEL CUAN DELGADO
PRESIDENTE MUNICIPAL

L.P. LARISSA TERAN DEL ANGEL
SÍNDICO UNICO

C. P. LUIS ANTONIO VIELO RUIZ
REGIDOR DE HACIENDA MUNICIPAL

LIC. RAFAEL NAVARRO FELIZARDO
TESORERO MUNICIPAL

ESTADOS UNIDOS MEXICANOS

MUNICIPIO LIBRE Y SOBERANO
H. AYUNTAMIENTO CONSTITUCIONAL
PUEBLO VIEJO, VER.
2014 - 2017

H. AYUNTAMIENTO DE PUEBLO VIEJO, VERACRUZ
INVENTARIO Y AVALUO DE BIENES INMUEBLES
AL 05 DE JUNIO DEL 2017

| NO. DE INVENTARIO | USO ACTUAL | SUPERFICIE | CLAVE CATASTRAL | VALOR CATASTRAL | VALOR ACTUAL |
|---|---|---|---|---|---|
| 627.2.1.1.2.0010 | CAMPO DE FUTBOL | 7075 MTS | 01-135-009-02-102-001 | 863,702.00 | 863,702.00 |

| UBICACIÓN DEL BIEN | | COLINDANCIAS | |
|---|---|---|---|
| CALLE | MORELOS Y PRIMERO DE MAYO | NORTE: | CALLE PRIMERO DE MAYO |
| NO. | S/N | SUR | LOTE 71 |
| COL. | CONG. HIDALGO | ESTE | AV. MORELOS |
| REFERENCIAS | CONOCIDO COMO PARQUE HIDALGO | OESTE: | CALLE SIN NOMBRE |

REGISTRO FOTOGRÁFICO

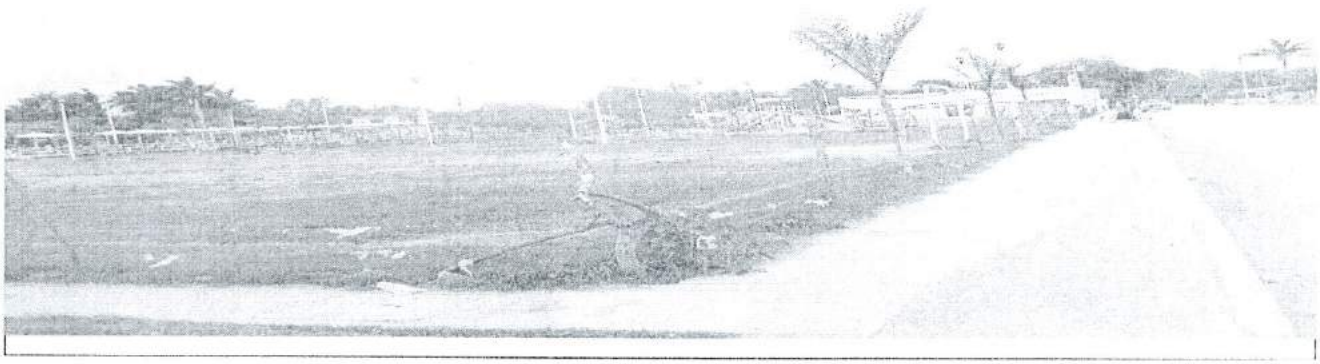

| REGIMEN DE PROPIEDAD | | FORMA DE ADQUISICIÓN | |
|---|---|---|---|
| ALTAS | | POSESIÓN | SI |
| BAJAS | | DONACIÓN | |
| TITULADO (ESCRITURA NO.) | | EXPROPIACIÓN | |
| NO. DE INSCRIPCIÓN AL RPP | | PERMUTA | |
| FECHA DEL REGISTRO | | CONTRATO DE SESIÓN DE DERECHOS | |
| SIN TITULO | SI | COMPRA-VENTA | |

PARA EL INVENTARIO Y AVALÚO DE LOS BIENES MUEBLES E INMUEBLES PROPIEDAD DE ESTE H. AYUNTAMIENTO DE **PUEBLO VIEJO, VERACRUZ** Y QUE SE DESCRIBEN ANTERIORMENTE, SE APLICA EN LO ESTABLECIDO EN LOS ARTÍCULOS 35, FRACC. XXXV, 37 FRACC. X, 45 FRACC. I, VI Y VII, Y105 DE LA LEY ORGÁNICA DEL MUNICIPIO LIBRE; ART. 92 FRACC. I, II, III Y V DE LA LEY DE ADQUISICIONES, ARRENDAMIENTOS, ADMINISTRACIÓN Y ENAJENACIÓN DE BIENES MUEBLES DEL ESTADO DE VERACRUZ DE IGNACIO DE LA LLAVE; Y ART. 447 DEL CÓDIGO HACENDARIO MUNICIPAL PARA EL ESTADO DE VERACRUZ DE IGNACIO DE LA LLAVE

ATENTAMENTE
MUNICIPIO DE PUEBLO VIEJO VER., A 05 DE JUNIO DEL 2017

COMISIÓN DE HACIENDA Y PATRIMONIO MUNICIPAL

ESTADOS UNIDOS MEXICANOS
MUNICIPIO LIBRE Y SOBERANO
H. AYUNTAMIENTO CONSTITUCIONAL
PUEBLO VIEJO, VER.
2014 - 2017

ING. MANUEL CUAN DELGADO
PRESIDENTE MUNICIPAL

L.P. LARISSA TERAN DEL ANGEL
SÍNDICO UNICO

C. P. LUIS ANTONIO MELO RUIZ
REGIDOR DE HACIENDA MUNICIPAL

LIC. RAFAEL NAVARRO FELIZARDO
TESORERO MUNICIPAL

MUNICIPIO LIBRE Y SOBERANO
H. AYUNTAMIENTO CONSTITUCIONAL
PUEBLO VIEJO, VER.
2014 - 2017

Municipio Pueblo Viejo Veracruz

H. AYUNTAMIENTO DE PUEBLO VIEJO, VERACRUZ
INVENTARIO Y AVALUO DE BIENES INMUEBLES
AL 05 DE JUNIO DEL 2017

LXIII LEGISLATURA
H. Congreso del Estado de Veracruz de Ignacio de la Llave
01 DIC 2017
RECIBIDO
SECRETARÍA DE FISCALIZACIÓN
DEPARTAMENTO DE CAPACITACIÓN, ASESORÍA, REVISIÓN Y EMPLEADOS MUNICIPALES

PUEBLO VIEJO
GOBIERNO MUNICIPAL 2014 - 2017

| NO. DE INVENTARIO | USO ACTUAL | SUPERFICIE | CLAVE CATASTRAL | VALOR CATASTRAL | VALOR ACTUAL |
|---|---|---|---|---|---|
| 627 2.1.1.2.0009 | CAMPO DE FUTBOL | 14772 MTS | 01-135-009-02-111-01 | 2.005.781.19 | 2.005.781.19 |

| UBICACIÓN DEL BIEN | | COLINDANCIAS | |
|---|---|---|---|
| CALLE | CALLE SERVANDO CANALES ESQ. LOPEZ RAYON | NORTE: | LOTE 71 |
| NO. | S/N | SUR | LOPEZ RAYON |
| COL. | CONGREGACION HIDALGO | ESTE | LOTE 71 |
| REFERENCIAS | CONOCIDO COMO CAMPO OLIMPICO | OESTE: | SERVANDO CANALES |

REGISTRO FOTOGRÁFICO

| REGIMEN DE PROPIEDAD | | FORMA DE ADQUISICIÓN | |
|---|---|---|---|
| ALTAS | | POSESIÓN | SI |
| BAJAS | | DONACIÓN | |
| TITULADO (ESCRITURA NO.) | | EXPROPIACIÓN | |
| NO. DE INSCRIPCIÓN AL RPP | | PERMUTA | |
| FECHA DEL REGISTRO | | CONTRATO DE SESIÓN DE DERECHOS | |
| SIN TITULO | SI | COMPRA-VENTA | |

PARA EL INVENTARIO Y AVALÚO DE LOS BIENES MUEBLES E INMUEBLES PROPIEDAD DE ESTE H. AYUNTAMIENTO DE **PUEBLO VIEJO, VERACRUZ** Y QUE SE DESCRIBEN ANTERIORMENTE, SE APLICA EN LO ESTABLECIDO EN LOS ARTÍCULOS 35, FRACC. XXXV, 37 FRACC. X, 45 FRACC. I, VI Y VII, Y105 DE LA LEY ORGÁNICA DEL MUNICIPIO LIBRE; ART. 92 FRACC. I, II, III Y V DE LA LEY DE ADQUISICIONES, ARRENDAMIENTOS, ADMINISTRACIÓN Y ENAJENACIÓN DE BIENES MUEBLES DEL ESTADO DE VERACRUZ DE IGNACIO DE LA LLAVE; Y ART. 447 DEL CÓDIGO HACENDARIO MUNICIPAL PARA EL ESTADO DE VERACRUZ DE IGNACIO DE LA LLAVE.

ATENTAMENTE
MUNICIPIO DE PUEBLO VIEJO VER., A 05 DE JUNIO DEL 2017.

COMISIÓN DE HACIENDA Y PATRIMONIO MUNICIPAL

ING. MANUEL CUAN DELGADO
PRESIDENTE MUNICIPAL

MUNICIPIO LIBRE Y SOBERANO
H. AYUNTAMIENTO CONSTITUCIONAL
PUEBLO VIEJO, VER.
2014 - 2017

L.P. LARISSA TERAN DEL ANGEL
SÍNDICO UNICO

C. P. LUIS ANTONIO MELO RUIZ
REGIDOR DE HACIENDA MUNICIPAL

LIC. RAFAEL NAVARRO FELIZARDO
TESORERO MUNICIPAL

ESTADOS UNIDOS MEXICANOS

MUNICIPIO LIBRE Y SOBERANO
H. AYUNTAMIENTO CONSTITUCIONAL
PUEBLO VIEJO, VER.
2014 - 2017
TESORERIA

H. AYUNTAMIENTO DE PUEBLO VIEJO, VERACRUZ
INVENTARIO Y AVALUO DE BIENES INMUEBLES
AL 05 DE JUNIO DEL 2017

| NO. DE INVENTARIO | USO ACTUAL | SUPERFICIE | CLAVE CATASTRAL | VALOR CATASTRAL | VALOR ACTUAL |
|---|---|---|---|---|---|
| 627 2.1.1.2.0008 | CAMPO DE FUTBOL | 15850 MTS | 01-135-009-02-033-001 | 2.121.208,19 | 2.121.208,19 |

| UBICACIÓN DEL BIEN | | COLINDANCIAS | |
|---|---|---|---|
| CALLE | LOPEZ RAYON | NORTE: | LÓPEZ RAYON |
| NO. | S/N | SUR | PEDREGAL |
| COL. | CONGREGACION HIDALGO | ESTE | SERVANDO CANALES |
| REFERENCIAS | AUN COSTADO DEL TELE BACHILLERATO | OESTE: | CHAPULTEPEC |

REGISTRO FOTOGRÁFICO

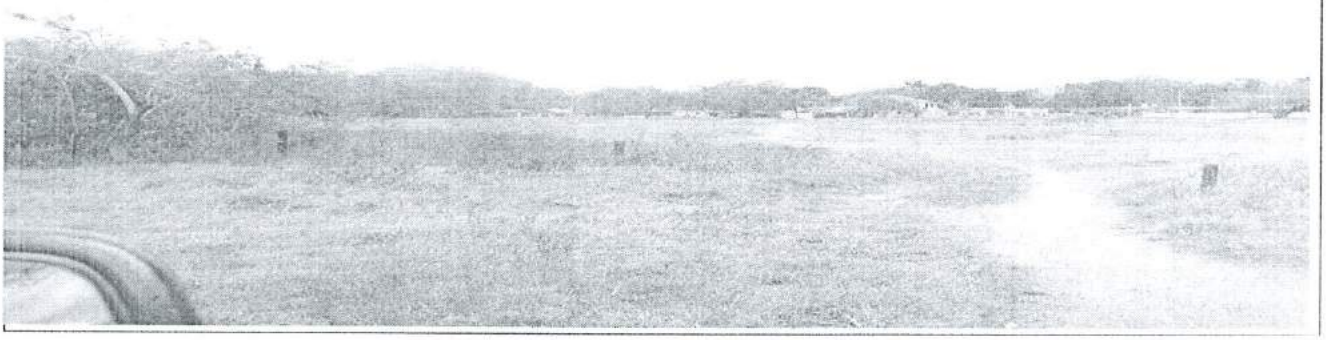

| REGIMEN DE PROPIEDAD | | FORMA DE ADQUISICIÓN | |
|---|---|---|---|
| ALTAS | | POSESIÓN | SI |
| BAJAS | | DONACIÓN | |
| TITULADO (ESCRITURA NO.) | | EXPROPIACIÓN | |
| NO. DE INSCRIPCIÓN AL RPP | | PERMUTA | |
| FECHA DEL REGISTRO | | CONTRATO DE SESIÓN DE DERECHOS | |
| SIN TITULO | SI | COMPRA-VENTA | |

PARA EL INVENTARIO Y AVALÚO DE LOS BIENES MUEBLES E INMUEBLES PROPIEDAD DE ESTE H. AYUNTAMIENTO DE **PUEBLO VIEJO, VERACRUZ** Y QUE SE DESCRIBEN ANTERIORMENTE, SE APLICA EN LO ESTABLECIDO EN LOS ARTÍCULOS 35, FRACC. XXXV, 37 FRACC. X, 45 FRACC. I, VI Y VII, Y105 DE LA LEY ORGÁNICA DEL MUNICIPIO LIBRE; ART. 92 FRACC. I, II, III Y V DE LA LEY DE ADQUISICIONES, ARRENDAMIENTOS, ADMINISTRACIÓN Y ENAJENACIÓN DE BIENES MUEBLES DEL ESTADO DE VERACRUZ DE IGNACIO DE LA LLAVE; Y ART. 447 DEL CÓDIGO HACENDARIO MUNICIPAL PARA EL ESTADO DE VERACRUZ DE IGNACIO DE LA LLAVE.

ATENTAMENTE
MUNICIPIO DE PUEBLO VIEJO VER., A 05 DE JUNIO DEL 2017.

COMISIÓN DE HACIENDA Y PATRIMONIO MUNICIPAL

MUNICIPIO LIBRE Y SOBERANO
H. AYUNTAMIENTO CONSTITUCIONAL
PUEBLO VIEJO, VER.
2014 - 2017

ING. MANUEL CUAN DELGADO
PRESIDENTE MUNICIPAL

L.P. LARISSA TERAN DEL ANGEL
SÍNDICO UNICO

LIC. RAFAEL NAVARRO FELIZARDO
TESORERO MUNICIPAL

C. P. LUIS ANTONIO MELO RUIZ
REGIDOR DE HACIENDA MUNICIPAL

MUNICIPIO LIBRE Y SOBERANO
H. AYUNTAMIENTO CONSTITUCIONAL
PUEBLO VIEJO, VER.
2014 - 2017
TESORERIA

H. AYUNTAMIENTO DE PUEBLO VIEJO, VERACRUZ
INVENTARIO Y AVALUO DE BIENES INMUEBLES
AL 05 DE JUNIO DEL 2017

| NO. DE INVENTARIO | USO ACTUAL | SUPERFICIE | CLAVE CATASTRAL | VALOR CATASTRAL | VALOR ACTUAL |
|---|---|---|---|---|---|
| 627 2.1.1.2.0007 | CAMPO DE FUTBOL | 5083 MTS | 01-135-006-03-015-003 | 1,033,144.00 | 1,033,144.00 |
| UBICACIÓN DEL BIEN | | | COLINDANCIAS | | |
| CALLE | CEDRO | | NORTE: | 20 DE NOVIEMBRE | |
| NO. | S/N | | SUR | CEDRO | |
| COL. | CONG. ANAHUAC VER. | | ESTE | HELIOTROPO | |
| REFERENCIAS | CONOCIDO COMO PARQUE ANAHUAC | | OESTE: | GERANIO | |

REGISTRO FOTOGRÁFICO

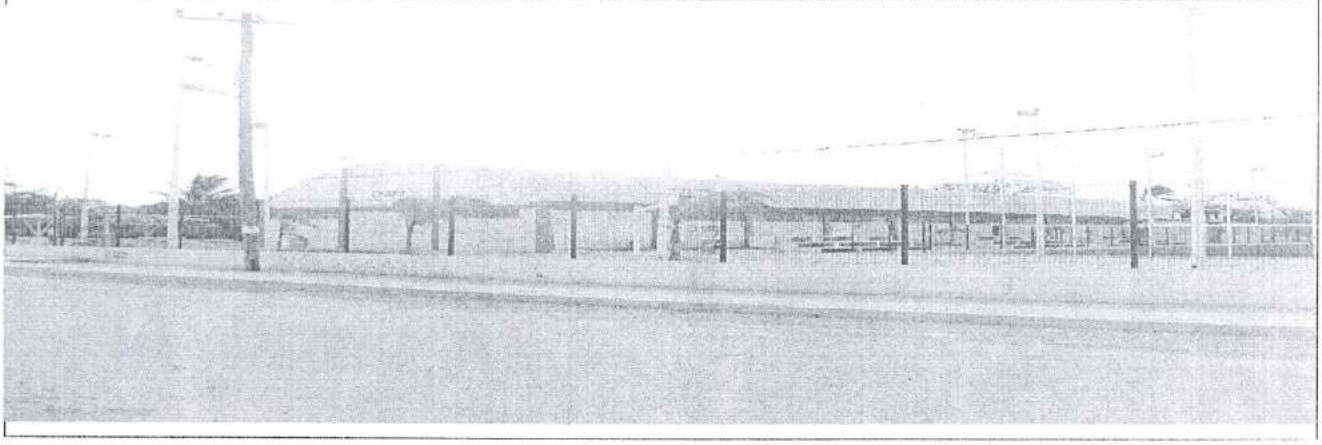

| REGIMEN DE PROPIEDAD | | FORMA DE ADQUISICIÓN | |
|---|---|---|---|
| ALTAS | | POSESIÓN | SI |
| BAJAS | | DONACIÓN | |
| TITULADO (ESCRITURA NO.) | | EXPROPIACIÓN | |
| NO. DE INSCRIPCIÓN AL RPP | | PERMUTA | |
| FECHA DEL REGISTRO | | CONTRATO DE SESIÓN DE DERECHOS | |
| SIN TITULO | SI | COMPRA-VENTA | |

PARA EL INVENTARIO Y AVALÚO DE LOS BIENES MUEBLES E INMUEBLES PROPIEDAD DE ESTE H. AYUNTAMIENTO DE **PUEBLO VIEJO, VERACRUZ** Y QUE SE DESCRIBEN ANTERIORMENTE, SE APLICA EN LO ESTABLECIDO EN LOS ARTÍCULOS 35, FRACC. XXXV, 37 FRACC. X, 45 FRACC. I, VI Y VII, Y105 DE LA LEY ORGÁNICA DEL MUNICIPIO LIBRE, ART. 92 FRACC. I, II, III Y V DE LA LEY DE ADQUISICIONES, ARRENDAMIENTOS, ADMINISTRACIÓN Y ENAJENACIÓN DE BIENES MUEBLES DEL ESTADO DE VERACRUZ DE IGNACIO DE LA LLAVE; Y ART. 447 DEL CÓDIGO HACENDARIO MUNICIPAL PARA EL ESTADO DE VERACRUZ DE IGNACIO DE LA LLAVE.

ATENTAMENTE
MUNICIPIO DE PUEBLO VIEJO VER., A 05 DE JUNIO DEL 2017.

COMISIÓN DE HACIENDA Y PATRIMONIO MUNICIPAL

ESTADOS UNIDOS MEXICANOS

MUNICIPIO LIBRE Y SOBERANO
H. AYUNTAMIENTO CONSTITUCIONAL
PUEBLO VIEJO, VER.
2014 - 2017

ING. MANUEL CUAN DELGADO
PRESIDENTE MUNICIPAL

L.P. LARISSA TERAN DEL ANGEL
SINDICO UNICO

C. P. LUIS ANTONIO MELO RUIZ
REGIDOR DE HACIENDA MUNICIPAL

LIC. RAFAEL NAVARRO FELIZARDO
TESORERO MUNICIPAL

ESTADOS UNIDOS MEXICANOS

MUNICIPIO LIBRE Y SOBERANO
H. AYUNTAMIENTO CONSTITUCIONAL
PUEBLO VIEJO, VER.
2014 - 2017

H. AYUNTAMIENTO DE PUEBLO VIEJO, VERACRUZ
INVENTARIO Y AVALUO DE BIENES INMUEBLES
AL 05 DE JUNIO DEL 2017

| NO. DE INVENTARIO | USO ACTUAL | SUPERFICIE | CLAVE CATASTRAL | VALOR CATASTRAL | VALOR ACTUAL |
|---|---|---|---|---|---|
| 627 2.1.1.2.0006 | CAMPO DE FUTBOL | 800 MTS | 003-03-100-001 | 4,694.36 | 4,694.36 |
| UBICACIÓN DEL BIEN | | | COLINDANCIAS | | |
| CALLE | CONTADORA | | NORTE: | CARLOS OZUNA | |
| NO. | S/N | | SUR | LUCIO BLANCO | |
| COL. | LAS MARGARITAS | | ESTE | CESAR LOPEZ DE LARA | |
| REFERENCIAS | PARQUE DEPORTIVO MARGARITAS | | OESTE: | CONTADORA | |

REGISTRO FOTOGRÁFICO

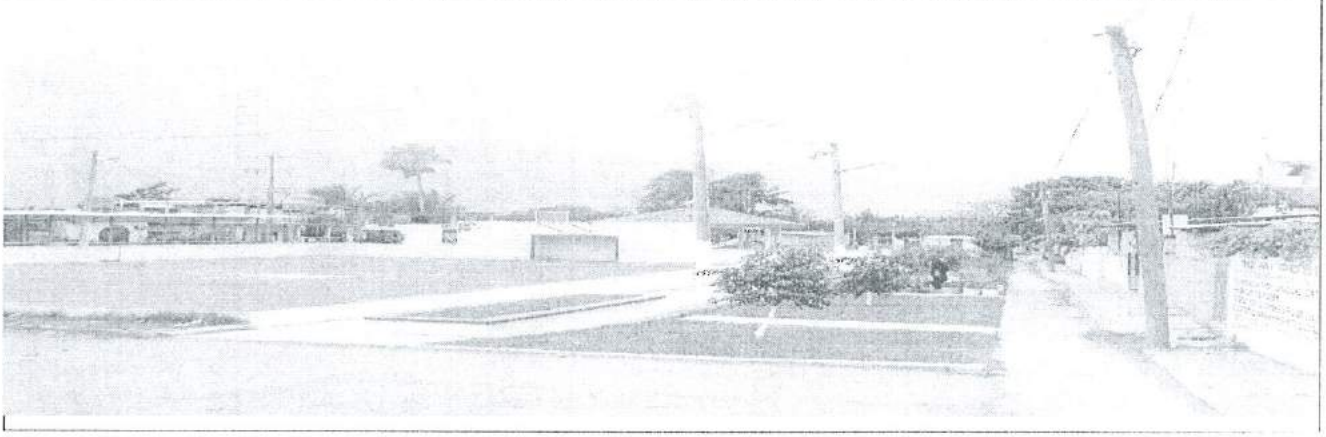

| REGIMEN DE PROPIEDAD | | FORMA DE ADQUISICIÓN | |
|---|---|---|---|
| ALTAS | | POSESIÓN | SI |
| BAJAS | | DONACIÓN | |
| TITULADO (ESCRITURA NO.) | | EXPROPIACIÓN | |
| NO. DE INSCRIPCIÓN AL RPP | | PERMUTA | |
| FECHA DEL REGISTRO | | CONTRATO DE SESIÓN DE DERECHOS | |
| SIN TITULO | SI | COMPRA-VENTA | |

PARA EL INVENTARIO Y AVALÚO DE LOS BIENES MUEBLES E INMUEBLES PROPIEDAD DE ESTE H. AYUNTAMIENTO DE **PUEBLO VIEJO, VERACRUZ** Y QUE SE DESCRIBEN ANTERIORMENTE. SE APLICA EN LO ESTABLECIDO EN LOS ARTÍCULOS 35, FRACC. XXXV, 37 FRACC. X, 45 FRACC. I, VI Y VII, Y105 DE LA LEY ORGÁNICA DEL MUNICIPIO LIBRE, ART. 92 FRACC. I, II, III Y V DE LA LEY DE ADQUISICIONES, ARRENDAMIENTOS, ADMINISTRACIÓN Y ENAJENACIÓN DE BIENES MUEBLES DEL ESTADO DE VERACRUZ DE IGNACIO DE LA LLAVE, Y ART. 447 DEL CÓDIGO HACENDARIO MUNICIPAL PARA EL ESTADO DE VERACRUZ DE IGNACIO DE LA LLAVE.

ATENTAMENTE
MUNICIPIO DE PUEBLO VIEJO VER., A 05 DE JUNIO DEL 2017.

MUNICIPIO LIBRE Y SOBERANO
H. AYUNTAMIENTO CONSTITUCIONAL
PUEBLO VIEJO, VER.
2014 - 2017

COMISIÓN DE HACIENDA Y PATRIMONIO MUNICIPAL

ING. MANUEL CUAN DELGADO
PRESIDENTE MUNICIPAL

L.P. LARISSA TERAN DEL ANGEL
SÍNDICO UNICO

C. P. LUIS ANTONIO MELO RUIZ
REGIDOR DE HACIENDA MUNICIPAL

LIC. RAFAEL NAVARRO FELIZARDO
TESORERO MUNICIPAL

MUNICIPIO LIBRE Y SOBERANO
H. AYUNTAMIENTO CONSTITUCIONAL
PUEBLO VIEJO, VER.
2014 - 2017

LXIII LEGISLATURA
H. Congreso del Estado de Veracruz de Ignacio de la Llave
01 DIC 2017
RECIBIDO

Municipio Pueblo Viejo Veracruz

H. AYUNTAMIENTO DE PUEBLO VIEJO, VERACRUZ
INVENTARIO Y AVALUO DE BIENES INMUEBLES
AL 05 DE JUNIO DEL 2017

| NO. DE INVENTARIO | USO ACTUAL | SUPERFICIE | CLAVE CATASTRAL | VALOR CATASTRAL | VALOR ACTUAL |
|---|---|---|---|---|---|
| 627 2.1.1.2.0005 | CAMPO DE FUTBOL | 9889 MTS | 01-01-135-001-01-029-002 | 452,045.00 | 452,045.00 |

| UBICACIÓN DEL BIEN | | COLINDANCIAS | |
|---|---|---|---|
| CALLE | FRANCISCO I. MADERO | NORTE: | INDEPENDENCIA |
| NO. | S/N | SUR | CALLE SIN NOMBRE |
| COL. | CIUDAD CUAUHTEMOC | ESTE | 30 BATALLON DE INFANTERIA |
| REFERENCIAS | CAMPO DE VETERANOS | OESTE: | FRANCISCO I. MADERO |

REGISTRO FOTOGRÁFICO

| REGIMEN DE PROPIEDAD | | FORMA DE ADQUISICIÓN | |
|---|---|---|---|
| ALTAS | | POSESIÓN | SI |
| BAJAS | | DONACIÓN | |
| TITULADO (ESCRITURA NO.) | | EXPROPIACIÓN | |
| NO. DE INSCRIPCIÓN AL RPP | | PERMUTA | |
| FECHA DEL REGISTRO | | CONTRATO DE SESIÓN DE DERECHOS | |
| SIN TITULO | SI | COMPRA-VENTA | |

PARA EL INVENTARIO Y AVALÚO DE LOS BIENES MUEBLES E INMUEBLES PROPIEDAD DE ESTE H. AYUNTAMIENTO DE **PUEBLO VIEJO, VERACRUZ** Y QUE SE DESCRIBEN ANTERIORMENTE, SE APLICA EN LO ESTABLECIDO EN LOS ARTÍCULOS 35, FRACC. XXXV, 37 FRACC. X, 45 FRACC. I, VI Y VII, Y105 DE LA LEY ORGÁNICA DEL MUNICIPIO LIBRE; ART. 92 FRACC. I, II, III Y V DE LA LEY DE ADQUISICIONES, ARRENDAMIENTOS, ADMINISTRACIÓN Y ENAJENACIÓN DE BIENES MUEBLES DEL ESTADO DE VERACRUZ DE IGNACIO DE LA LLAVE; Y ART. 447 DEL CÓDIGO HACENDARIO MUNICIPAL PARA EL ESTADO DE VERACRUZ DE IGNACIO DE LA LLAVE

ATENTAMENTE
MUNICIPIO DE PUEBLO VIEJO VER., A 05 DE JUNIO DEL 2017.

COMISIÓN DE HACIENDA Y PATRIMONIO MUNICIPAL

MUNICIPIO LIBRE Y SOBERANO
H. AYUNTAMIENTO CONSTITUCIONAL
PUEBLO VIEJO, VER.
2014 - 2017

ING. MANUEL CUAN DELGADO
PRESIDENTE MUNICIPAL

L.P. LARISSA TERAN DEL ANGEL
SÍNDICO UNICO

C. P. LUIS ANTONIO MELO RUIZ
REGIDOR DE HACIENDA MUNICIPAL

LIC. RAFAEL NAVARRO FELIZARDO
TESORERO MUNICIPAL

MUNICIPIO LIBRE Y SOBERANO
H. AYUNTAMIENTO CONSTITUCIONAL
PUEBLO VIEJO, VER.
2014 - 2017
TESORERIA

H. AYUNTAMIENTO DE PUEBLO VIEJO, VERACRUZ
INVENTARIO Y AVALUO DE BIENES INMUEBLES
AL 05 DE JUNIO DEL 2017

| NO. DE INVENTARIO | USO ACTUAL | SUPERFICIE | CLAVE CATASTRAL | VALOR CATASTRAL | VALOR ACTUAL |
|---|---|---|---|---|---|
| 627 2.1.1.2.0004 | PLAZA | 9889 MTS | 01-135-001-01-005-001 | 665.158,00 | 665.158,00 |
| UBICACIÓN DEL BIEN | | | COLINDANCIAS | | |
| CALLE | ABASOLO Y L. DE TEJADA | | NORTE: | CONSTITUCION | |
| NO. | S/N | | SUR | LERDO DE TEJADA | |
| COL. | CENTRO | | ESTE | FCO. I. MADERO | |
| REFERENCIAS | ZONA CENTRO DE PUEBLO VIEJO ,VER. | | OESTE: | ABASOLO | |

REGISTRO FOTOGRÁFICO

| REGIMEN DE PROPIEDAD | | FORMA DE ADQUISICIÓN | |
|---|---|---|---|
| ALTAS | | POSESIÓN | SI |
| BAJAS | | DONACIÓN | |
| TITULADO (ESCRITURA NO.) | | EXPROPIACIÓN | |
| NO. DE INSCRIPCIÓN AL RPP | | PERMUTA | |
| FECHA DEL REGISTRO | | CONTRATO DE SESIÓN DE DERECHOS | |
| SIN TITULO | SI | COMPRA-VENTA | |

PARA EL INVENTARIO Y AVALÚO DE LOS BIENES MUEBLES E INMUEBLES PROPIEDAD DE ESTE H. AYUNTAMIENTO DE **PUEBLO VIEJO, VERACRUZ** Y QUE SE DESCRIBEN ANTERIORMENTE, SE APLICA EN LO ESTABLECIDO EN LOS ARTÍCULOS 35, FRACC. XXXV, 37 FRACC. X, 45 FRACC. I, VI Y VII, Y105 DE LA LEY ORGÁNICA DEL MUNICIPIO LIBRE; ART. 92 FRACC. I, II, III Y V DE LA LEY DE ADQUISICIONES, ARRENDAMIENTOS, ADMINISTRACIÓN Y ENAJENACIÓN DE BIENES MUEBLES DEL ESTADO DE VERACRUZ DE IGNACIO DE LA LLAVE; Y ART. 447 DEL CÓDIGO HACENDARIO MUNICIPAL PARA EL ESTADO DE VERACRUZ DE IGNACIO DE LA LLAVE.

ATENTAMENTE
MUNICIPIO DE PUEBLO VIEJO VER., A 05 DE JUNIO DEL 2017.

COMISIÓN DE HACIENDA Y PATRIMONIO MUNICIPAL

ESTADOS UNIDOS MEXICANOS
MUNICIPIO LIBRE Y SOBERANO
H. AYUNTAMIENTO CONSTITUCIONAL
PUEBLO VIEJO, VER.
2014 - 2017

ING. MANUEL CUAN DELGADO
PRESIDENTE MUNICIPAL

L.P. LARISSA TERAN DEL ANGEL
SÍNDICO UNICO

C. P. LUIS ANTONIO MELO RUIZ
REGIDOR DE HACIENDA MUNICIPAL

LIC. RAFAEL NAVARRO FELIZARDO
TESORERO MUNICIPAL

ESTADOS UNIDOS MEXICANOS
MUNICIPIO LIBRE Y SOBERANO
H. AYUNTAMIENTO CONSTITUCIONAL
PUEBLO VIEJO, VER.
2014 - 2017
TESORERIA

H. AYUNTAMIENTO DE PUEBLO VIEJO, VERACRUZ
INVENTARIO Y AVALUO DE BIENES INMUEBLES
AL 05 DE JUNIO DEL 2017

| NO. DE INVENTARIO | USO ACTUAL | SUPERFICIE | CLAVE CATASTRAL | VALOR CATASTRAL | VALOR ACTUAL |
|---|---|---|---|---|---|
| 627 2.1.1.2.0003 | CAMPO DE FUTBOL | 6919 MTS | 01-135-017-02-023-001 | 1,241,219.00 | 1,241,219.00 |

| UBICACIÓN DEL BIEN | | COLINDANCIAS | |
|---|---|---|---|
| CALLE | CORONA | NORTE: | CALLE CORONA |
| NO. | S/N | SUR | CALLE DEICIAS |
| COL. | CONGREGACION 1o. DE MAYO | ESTE | CALLE ENCINAL |
| REFERENCIAS | A UN COSTADO DE LA ESC PRIM. GABRIEL LUCIO | OESTE: | CALLE ANDRES LLADO PEÑA |

REGISTRO FOTOGRÁFICO

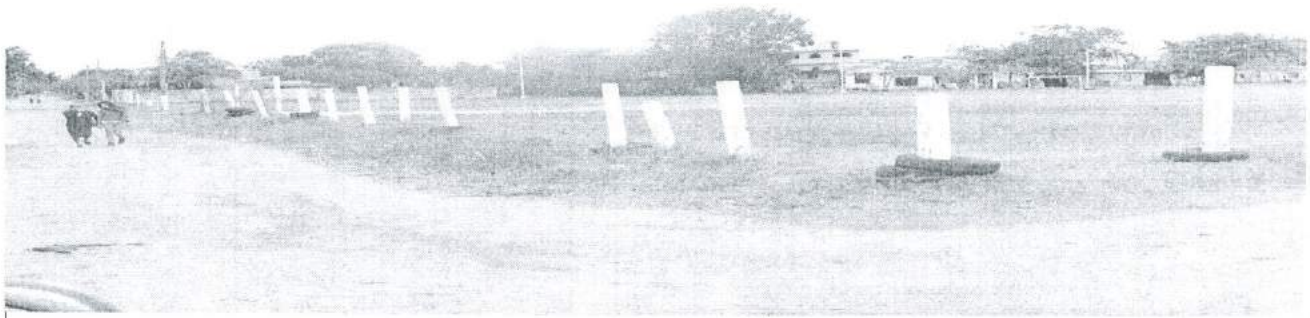

| REGIMEN DE PROPIEDAD | | FORMA DE ADQUISICIÓN | |
|---|---|---|---|
| ALTAS | | POSESIÓN | SI |
| BAJAS | | DONACIÓN | |
| TITULADO (ESCRITURA NO.) | | EXPROPIACIÓN | |
| NO. DE INSCRIPCIÓN AL RPP | | PERMUTA | |
| FECHA DEL REGISTRO | | CONTRATO DE SESIÓN DE DERECHOS | |
| SIN TITULO | SI | COMPRA-VENTA | |

PARA EL INVENTARIO Y AVALÚO DE LOS BIENES MUEBLES E INMUEBLES PROPIEDAD DE ESTE H. AYUNTAMIENTO DE **PUEBLO VIEJO, VERACRUZ** Y QUE SE DESCRIBEN ANTERIORMENTE, SE APLICA EN LO ESTABLECIDO EN LOS ARTÍCULOS 35, FRACC. XXXV, 37 FRACC. X, 45 FRACC. I, VI Y VII, Y105 DE LA LEY ORGÁNICA DEL MUNICIPIO LIBRE; ART. 92 FRACC. I, II, III Y V DE LA LEY DE ADQUISICIONES, ARRENDAMIENTOS, ADMINISTRACIÓN Y ENAJENACIÓN DE BIENES MUEBLES DEL ESTADO DE VERACRUZ DE IGNACIO DE LA LLAVE; Y ART. 447 DEL CÓDIGO HACENDARIO MUNICIPAL PARA EL ESTADO DE VERACRUZ DE IGNACIO DE LA LLAVE.

ATENTAMENTE
MUNICIPIO DE PUEBLO VIEJO VER., A 05 DE JUNIO DEL 2017.

COMISIÓN DE HACIENDA Y PATRIMONIO MUNICIPAL

ING. MANUEL CUAN DELGADO
PRESIDENTE MUNICIPAL

L.P. LARISSA TERAN DEL ANGEL
SÍNDICO UNICO

C. P. LUIS ANTONIO MELO RUIZ
REGIDOR DE HACIENDA MUNICIPAL

LIC. RAFAEL NAVARRO FELIZARDO
TESORERO MUNICIPAL

MUNICIPIO LIBRE Y SOBERANO
H. AYUNTAMIENTO CONSTITUCIONAL
PUEBLO VIEJO, VER.
2014 - 2017
TESORERIA

H. AYUNTAMIENTO DE PUEBLO VIEJO, VERACRUZ
INVENTARIO Y AVALUO DE BIENES INMUEBLES
AL 05 DE JUNIO DEL 2017

| NO. DE INVENTARIO | USO ACTUAL | SUPERFICIE | CLAVE CATASTRAL | VALOR CATASTRAL | VALOR ACTUAL |
|---|---|---|---|---|---|
| 627.2.1.1.2.0002 | PARQUE | 3638 MTS | 01-135-009-01-003-001 | 1,065,702.28 | 1,065,702.28 |

| UBICACIÓN DEL BIEN | | COLINDANCIAS | |
|---|---|---|---|
| CALLE | 16 DE SETIEMBRE ESQ. CHAPULTEPEC. | NORTE: | CALLE 16 DE SEPTIEMBRE |
| NO. S/N | | SUR | CALLE VICENTE GURRERO |
| COL. CENTRO | | ESTE | CALLE CHAPULTEPEC |
| REFERENCIAS | COLINDANTE CON LA CALLE CHAPULTEPEC | OESTE: | CALLE GUAIMAS |

REGISTRO FOTOGRÁFICO

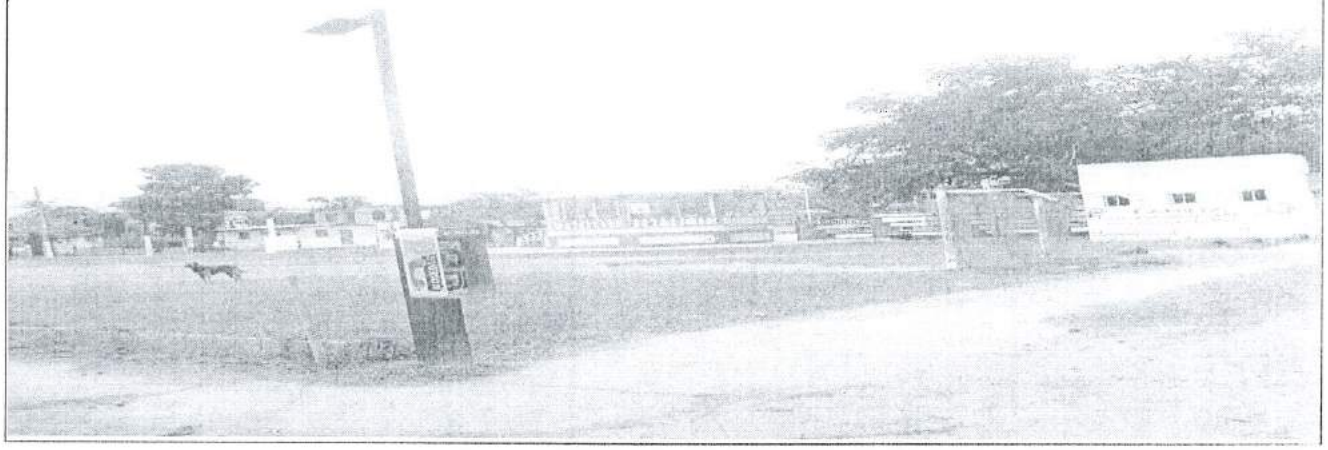

| REGIMEN DE PROPIEDAD | | FORMA DE ADQUISICIÓN | |
|---|---|---|---|
| ALTAS | | POSESIÓN | SI |
| BAJAS | | DONACIÓN | |
| TITULADO (ESCRITURA NO.) | | EXPROPIACIÓN | |
| NO. DE INSCRIPCIÓN AL RPP | | PERMUTA | |
| FECHA DEL REGISTRO | | CONTRATO DE SESIÓN DE DERECHOS | |
| SIN TITULO | SI | COMPRA-VENTA | |

PARA EL INVENTARIO Y AVALÚO DE LOS BIENES MUEBLES E INMUEBLES PROPIEDAD DE ESTE H. AYUNTAMIENTO DE **PUEBLO VIEJO, VERACRUZ** Y QUE SE DESCRIBEN ANTERIORMENTE, SE APLICA EN LO ESTABLECIDO EN LOS ARTÍCULOS 35, FRACC. XXXV, 37 FRACC. X, 45 FRACC. I, VI Y VII, Y105 DE LA LEY ORGÁNICA DEL MUNICIPIO LIBRE; ART. 92 FRACC. I, II, III Y V DE LA LEY DE ADQUISICIONES, ARRENDAMIENTOS, ADMINISTRACIÓN Y ENAJENACIÓN DE BIENES MUEBLES DEL ESTADO DE VERACRUZ DE IGNACIO DE LA LLAVE; Y ART. 447 DEL CÓDIGO HACENDARIO MUNICIPAL PARA EL ESTADO DE VERACRUZ DE IGNACIO DE LA LLAVE.

ATENTAMENTE
MUNICIPIO DE PUEBLO VIEJO VER., A 05 DE JUNIO DEL 2017

COMISIÓN DE HACIENDA Y PATRIMONIO MUNICIPAL

ESTADOS UNIDOS MEXICANOS
MUNICIPIO LIBRE Y SOBERANO
H. AYUNTAMIENTO CONSTITUCIONAL
PUEBLO VIEJO, VER.
2014 - 2017

ING. MANUEL CUAN DELGADO
PRESIDENTE MUNICIPAL

L.P. LARISSA TERAN DEL ANGEL
SÍNDICO UNICO

C. P. LUIS ANTONIO MELO RUIZ
REGIDOR DE HACIENDA MUNICIPAL

LIC. RAFAEL NAVARRO FELIZARDO
TESORERO MUNICIPAL

ESTADOS UNIDOS MEXICANOS

MUNICIPIO LIBRE Y SOBERANO
H. AYUNTAMIENTO CONSTITUCIONAL
PUEBLO VIEJO, VER.
2014 - 2017
TESORERIA

H. AYUNTAMIENTO DE PUEBLO VIEJO, VERACRUZ
INVENTARIO Y AVALUO DE BIENES INMUEBLES
AL 05 DE JUNIO DEL 2017

| NO. DE INVENTARIO | USO ACTUAL | SUPERFICIE | CLAVE CATASTRAL | VALOR CATASTRAL | VALOR ACTUAL |
|---|---|---|---|---|---|
| 627 2.1.1.2.0001 | PARQUE | 989 MTS | 01-135-009-01-003-001 | 1,495,775.32 | 1,495,775.32 |

| UBICACIÓN DEL BIEN | | COLINDANCIAS | |
|---|---|---|---|
| CALLE | VICENTE GUERRERO | NORTE: | CALLE GUAYMAS |
| NO. | S/N | SUR | CALLE VICENTE GUERRERO |
| COL. | CONGREGACIÓN HIDALGO | ESTE | CALLE CHAPULTEPEC |
| REFERENCIAS | COLINDANTE CON CALLE GUAYMAS | OESTE: | SIN NOMBRE |

REGISTRO FOTOGRÁFICO

| REGIMEN DE PROPIEDAD | | FORMA DE ADQUISICIÓN | |
|---|---|---|---|
| ALTAS | | POSESIÓN | SI |
| BAJAS | | DONACIÓN | |
| TITULADO (ESCRITURA NO.) | | EXPROPIACIÓN | |
| NO. DE INSCRIPCIÓN AL RPP | | PERMUTA | |
| FECHA DEL REGISTRO | | CONTRATO DE SESIÓN DE DERECHOS | |
| SIN TITULO | SI | COMPRA-VENTA | |

PARA EL INVENTARIO Y AVALÚO DE LOS BIENES MUEBLES E INMUEBLES PROPIEDAD DE ESTE H. AYUNTAMIENTO DE **PUEBLO VIEJO, VERACRUZ** Y QUE SE DESCRIBEN ANTERIORMENTE, SE APLICA EN LO ESTABLECIDO EN LOS ARTÍCULOS 35, FRACC. XXXV, 37 FRACC. X, 45 FRACC. I, VI Y VII, Y105 DE LA LEY ORGÁNICA DEL MUNICIPIO LIBRE; ART. 92 FRACC. I, II, III Y V DE LA LEY DE ADQUISICIONES, ARRENDAMIENTOS, ADMINISTRACIÓN Y ENAJENACIÓN DE BIENES MUEBLES DEL ESTADO DE VERACRUZ DE IGNACIO DE LA LLAVE, Y ART. 447 DEL CÓDIGO HACENDARIO MUNICIPAL PARA EL ESTADO DE VERACRUZ DE IGNACIO DE LA LLAVE

ATENTAMENTE
MUNICIPIO DE PUEBLO VIEJO VER., A 05 DE JUNIO DEL 2017

COMISIÓN DE HACIENDA Y PATRIMONIO MUNICIPAL

ING. MANUEL CUAN DELGADO
PRESIDENTE MUNICIPAL

MUNICIPIO LIBRE Y SOBERANO
H. AYUNTAMIENTO CONSTITUCIONAL
PUEBLO VIEJO, VER.
2014 - 2017

L.P. LARISSA TERAN DEL ANGEL
SÍNDICO UNICO

C. P. LUIS ANTONIO MELO RUIZ
REGIDOR DE HACIENDA MUNICIPAL

LIC. RAFAEL NAVARRO FELIZARDO
TESORERO MUNICIPAL

MUNICIPIO LIBRE Y SOBERANO
H. AYUNTAMIENTO CONSTITUCIONAL
PUEBLO VIEJO, VER.
2014 - 2017
TESORERIA

Municipio Pueblo Viejo Veracruz

LXIII LEGISLATURA
H. Congreso del Estado de Veracruz de Ignacio de la Llave
01 DIC 2017
SECRETARÍA DE FISCALIZACIÓN

PUEBLO VIEJO

**H. AYUNTAMIENTO DE PUEBLO VIEJO, VERACRUZ**
**INVENTARIO Y AVALUO DE BIENES INMUEBLES**
**AL 05 DE JUNIO DEL 2017**

| NO. DE INVENTARIO | USO ACTUAL | SUPERFICIE | CLAVE CATASTRAL | VALOR CATASTRAL | VALOR ACTUAL |
|---|---|---|---|---|---|
| 589 2.1.1.2.0001 | MONUMENTO HISTORICO | 420.00 M2 | 01-135-01-02-0266-001 | 34,850.00 | 34,850.00 |

| UBICACIÓN DEL BIEN | | COLINDANCIAS | |
|---|---|---|---|
| CALLE | ABASOLO ESQUINA CON LAZARO CARDENAS | NORTE: | AVENIDA LAZARO CARDENAS |
| NO. | S/N | SUR | SIN VERTICE |
| COL. | CENTRO | ESTE | CALLE SIN NOMBRE |
| REFERENCIAS | ENTRE LERDO DE TEJADA Y FRANCISCO I. MADERO | OESTE: | CALLE ABASOLO |

REGISTRO FOTOGRÁFICO

| REGIMEN DE PROPIEDAD | | FORMA DE ADQUISICIÓN | |
|---|---|---|---|
| ALTAS | 0 | POSESIÓN | SI |
| BAJAS | 0 | DONACIÓN | 0 |
| TITULADO (ESCRITURA NO.) | 0 | EXPROPIACIÓN | 0 |
| NO. DE INSCRIPCIÓN AL RPP | 0 | PERMUTA | 0 |
| FECHA DEL REGISTRO | 0 | CONTRATO DE SESIÓN DE DERECHOS | 0 |
| SIN TITULO | SI | COMPRA-VENTA | 0 |

PARA EL INVENTARIO Y AVALÚO DE LOS BIENES MUEBLES E INMUEBLES PROPIEDAD DE ESTE H. AYUNTAMIENTO DE **PUEBLO VIEJO, VERACRUZ** Y QUE SE DESCRIBEN ANTERIORMENTE, SE APLICA EN LO ESTABLECIDO EN LOS ARTÍCULOS 35, FRACC. XXXV, 37 FRACC. X, 45 FRACC. I, VI Y VII, Y105 DE LA LEY ORGÁNICA DEL MUNICIPIO LIBRE, ART. 92 FRACC. I, II, III Y V DE LA LEY DE ADQUISICIONES, ARRENDAMIENTOS, ADMINISTRACIÓN Y ENAJENACIÓN DE BIENES MUEBLES DEL ESTADO DE VERACRUZ DE IGNACIO DE LA LLAVE; Y ART. 447 DEL CÓDIGO HACENDARIO MUNICIPAL PARA EL ESTADO DE VERACRUZ DE IGNACIO DE LA LLAVE

ATENTAMENTE
MUNICIPIO DE PUEBLO VIEJO VER., A 05 DE JUNIO DEL 2017

COMISIÓN DE HACIENDA Y PATRIMONIO MUNICIPAL

MUNICIPIO LIBRE Y SOBERANO
H. AYUNTAMIENTO CONSTITUCIONAL
PUEBLO VIEJO, VER.
2014 - 2017

ING. MANUEL CUAN DELGADO
PRESIDENTE MUNICIPAL

L.P. LARISSA TERAN DEL ANGEL
SÍNDICO UNICO

C. P. LUIS ANTONIO MELO RUIZ
REGIDOR DE HACIENDA MUNICIPAL

LIC. RAFAEL NAVARRO FELIZARDO
TESORERO MUNICIPAL

ESTADOS UNIDOS MEXICANOS

MUNICIPIO LIBRE Y SOBERANO
H. AYUNTAMIENTO CONSTITUCIONAL
PUEBLO VIEJO, VER.
2014 - 2017
TESORERIA

H. AYUNTAMIENTO DE PUEBLO VIEJO, VERACRUZ
INVENTARIO Y AVALUO DE BIENES INMUEBLES
AL 05 DE JUNIO DEL 2017

| NO. DE INVENTARIO | USO ACTUAL | SUPERFICIE | CLAVE CATASTRAL | VALOR CATASTRAL | VALOR ACTUAL |
|---|---|---|---|---|---|
| 589 2.1.1.2.0002 | TERRENO URBANO | 1341 MTS | 01-135-001-00-000-797 | 700,000,00 | 700,000.00 |

| UBICACIÓN DEL BIEN | | COLINDANCIAS | |
|---|---|---|---|
| CALLE | LIBRAMIENTO FRAY ANDRES DE OLMOS | NORTE: | FRACCION LOTE 28 Y 37 |
| NO. | S/N | SUR | LIB. FRAY ANDRES DE OLMOS |
| COL. | LIBRAMIENTO FRAY ANDRES DE OLMOS | ESTE | CARRETERA TAMPICO-TUXPAM |
| REFERENCIAS | COLINDANTE CON CARRETERA NACIONAL | OESTE: | PROLONGACION I. ALLENDE |

REGISTRO FOTOGRÁFICO

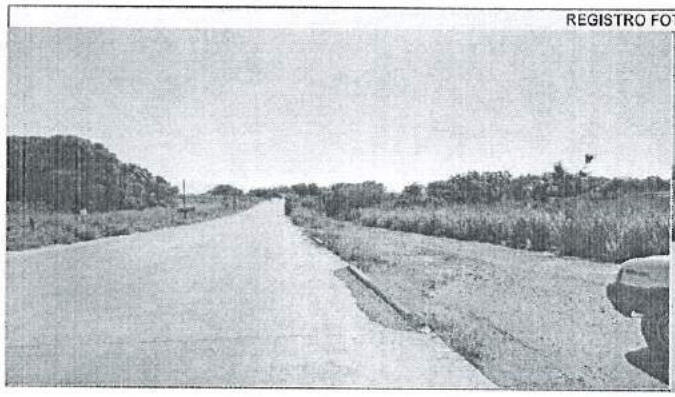

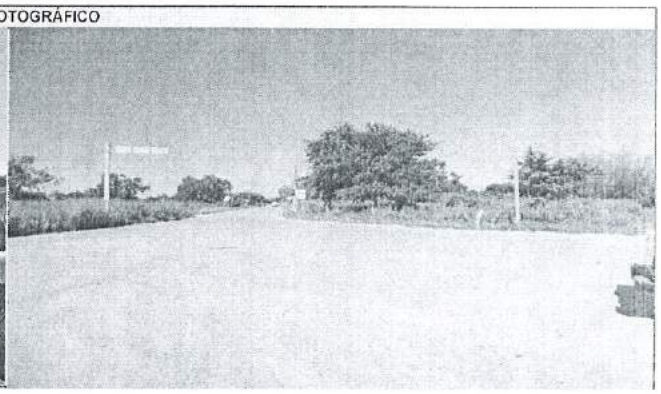

| REGIMEN DE PROPIEDAD | | FORMA DE ADQUISICIÓN | |
|---|---|---|---|
| ALTAS | 0 | POSESIÓN | 0 |
| BAJAS | 0 | DONACIÓN | 0 |
| TITULADO (ESCRITURA NO.) | 21795 | EXPROPIACIÓN | 0 |
| NO. DE INSCRIPCIÓN AL RPP | 0 | PERMUTA | 0 |
| FECHA DEL REGISTRO | 0 | CONTRATO DE SESIÓN DE DERECHOS | 0 |
| SIN TITULO | 0 | COMPRA-VENTA | SI |

PARA EL INVENTARIO Y AVALÚO DE LOS BIENES MUEBLES E INMUEBLES PROPIEDAD DE ESTE H. AYUNTAMIENTO DE **PUEBLO VIEJO, VERACRUZ** Y QUE SE DESCRIBEN ANTERIORMENTE, SE APLICA EN LO ESTABLECIDO EN LOS ARTÍCULOS 35, FRACC. XXXV, 37 FRACC. X, 45 FRACC. I, VI Y VII, Y105 DE LA LEY ORGÁNICA DEL MUNICIPIO LIBRE; ART. 92 FRACC. I, II, III Y V DE LA LEY DE ADQUISICIONES, ARRENDAMIENTOS, ADMINISTRACIÓN Y ENAJENACIÓN DE BIENES MUEBLES DEL ESTADO DE VERACRUZ DE IGNACIO DE LA LLAVE; Y ART. 447 DEL CÓDIGO HACENDARIO MUNICIPAL PARA EL ESTADO DE VERACRUZ DE IGNACIO DE LA LLAVE.

ATENTAMENTE
MUNICIPIO DE PUEBLO VIEJO VER., A 05 DE JUNIO DEL 2017.

COMISIÓN DE HACIENDA Y PATRIMONIO MUNICIPAL

ING. MANUEL CUAN DELGADO
PRESIDENTE MUNICIPAL

MUNICIPIO LIBRE Y SOBERANO
H. AYUNTAMIENTO CONSTITUCIONAL
PUEBLO VIEJO, VER.
2014 - 2017

L.P. LARISSA TERAN DEL ANGEL
SÍNDICO UNICO

C. P. LUIS ANTONIO MELO RUIZ
REGIDOR DE HACIENDA MUNICIPAL

LIC. RAFAEL NAVARRO FELIZARDO
TESORERO MUNICIPAL

MUNICIPIO LIBRE Y SOBERANO
H. AYUNTAMIENTO CONSTITUCIONAL
PUEBLO VIEJO, VER.
2014 - 2017
TESORERIA